

Sisukord

1. GPAIS apskaita	3
Prašymas išjungti GPAIS ataskaitą	3
GPAIS mokymai	3
2. GPAIS reikalingi nustatymai	4
2.1 Asmeninio parašo generavimas	4
2.2 Transporto parametrų užpildymas	6
2.3 Prekių kortelių duomenų laukų pildymas	7
3. GPAIS duomenų laukai	8
3.1. GPAIS Prekės duomenų laukai	9
3.2. GPAIS Prekinio vieneto pakuočių duomenų laukai	9
3.3. GPAIS Pakuotės duomenų laukai	10
3.4. GPAIS Kiti laukai	10
4. GPAIS ataskaita	10
4.1. Pradžia	10
4.2. Produktų sąrašas	11
4.3. Žurnalas	13
4.3.1. Žurnalo formavimas ir siuntimas	13
4.3.2. Žurnalo formavimas ir siuntimas pagal prekes tipus	14
4.3.3. Detalesnės žurnalo informacijos peržiūra	14
4.3.4. Mygtukas "Persiųsti įvykius su klaidomis"	15
4.3.5. Išsiųsto žurnalo klaidų taisymas	15
5. Veiklos būdai	16
6. Papildomi transporto parametrai	16
6.1 Kiekis (skaičiai po kabelio)	17
6.2 Kreditinės sąskaitos	17
6.3 Lietuviški tiekėjai	18
6.4 Netraukti dokumentų	19
6.5 Prekių tipai, kuriuos netraukti į GPAIS	20
6.6 Neigiami prekių priėmimai	21
6.7 Veiklos būdas	22
6.7.1 Veiklos būdas	22
6.7.2 Veiklos būdas	23
6.8 Netraukti nurašymo dokumentus pagal tipus	23
6.9 Gavimo būdas	24
6.9.1 Gavimo būdo priskyrimas	24
6.9.2 Tiekėjo pirкта šalis	25
6.10 Traukti neigiamus kiekius į žurnalą	26
7. 🗨 Dažniausiai užduodami klausimai	26
7.1. Klausimas (Prekės pavadinimas):	26
7.2. Kelių prekės kortelių sugrupavimas	27
7.3. Klausimas(svoris):	27
7.4. Klausimas (daugkartinė užstatinė / NE užstatinė, vienkartinė užstatinė / NE užstatinė):	27
7.5. Klausimas (Duomenų importas iš Excel):	28
7.6. Klausimas (Sandėlis):	29
7.7. Klausimas (dokumentų pavadinimai):	29
7.8. Klausimas (prekių gražinimas, jei gražinama kita pakuotė):	29
7.9. Klausimas (Kaip užpildyti elektros įrangą ir bateriją):	30

7.10. Kokie dokumentai patenka į GPAIS	30
7.11. Kokios prekės traukiamos į žurnalą?	30
8.16. Pakuočių rūšys (klasifikatoriai)	31

1. GPAIS apskaita

GPAIS funkcionalumas yra mokamas.

Dėl funkcionalumo aktyvavimo ir įkainių kreipkitės į pagalba@directo.lt

GPAIS sudaro dvi dalys:

1. Prekių sąrašas;
2. Žurnalas pirktų ir parduotų prekių/pakuočių.

Directo suteikia galimybę užsipildyti prekių informaciją, kuri reikalinga GPAIS apskaitai vykdyti. Norėdami sužinoti daugiau informacijos dėl GPAIS kreipkitės į Aplinkos apsaugos agentūrą.



Iš Directo sistemos galima pateikti informaciją apie prekinis vienetus, elektroninę įrangą, bateriją bei elektros įrangą su įmontuota baterija. Dėl kitų prekių tipų pateikimo prašome kreiptis el. paštu: pagalba@directo.lt.

Prašymas išjungti GPAIS ataskaitą

Prašymus išjungti GPAIS sistemą jūsų duomenų bazėje prašome siųsti el. paštu pagalba@directo.lt, laiške nurodant duomenų bazės(-ių) pavadinimą, kurioje reikia išjungti GPAIS ataskaitą.

Išjungus GPAIS ataskaitą duomenų bazėje dings GPAIS informacija iš prekių kortelių duomenų laukų. Taip pat bus išjungta GPAIS ataskaita.

GPAIS mokymai

Directo teikia GPAIS mokymus, kurie apima šias dalis:

- Pakuočių informacijos suvedimas prekių kortelėse;
- Kaip sujungti Directo su GPAIS;
- Kaip formuoti ir pateikti:
 - Pakuočių informaciją,
 - Žurnalo informaciją.



Directo nekonsultuoja GPAIS klausimais. Directo gali tik padėti ir nurodyti, kur įvesti reikalingą informaciją. Dėl klausimų, kokia informacija turi būti supildyta, reikia kreiptis į GPAIS. Daugiau informacijos galite rasti: <https://www.gpais.eu/gpais-naujienos>.

2. GPAIS reikalingi nustatymai

2.1 Asmeninio parašo generavimas

Norint atsisiųsti asmeninį parašą ir įsikelti į Directo Jums reikia:

1. Prisijungti prie GPAIS: <https://www.gpais.eu/>.
2. Pasirenkate „VVS Sąsaja“ iš vartotojo meniu:

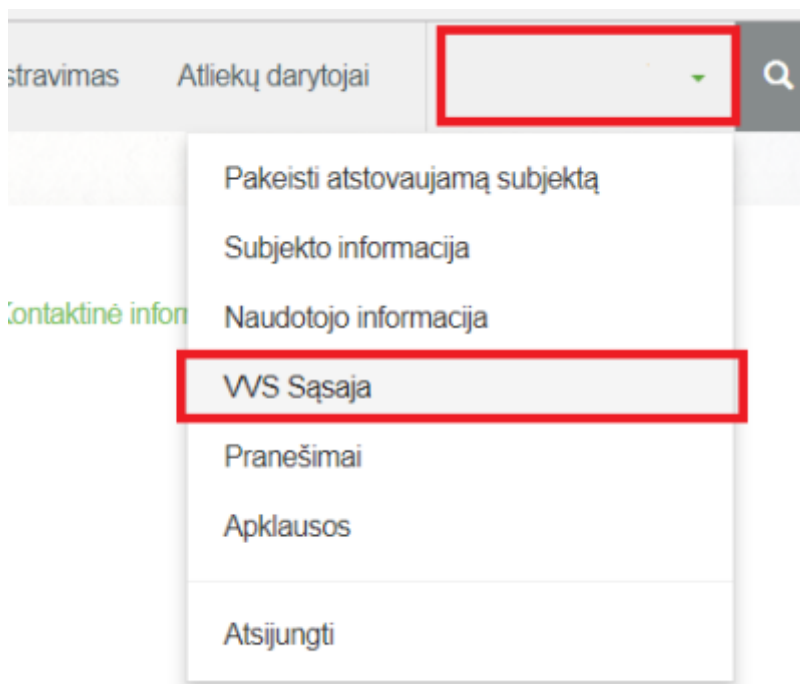

3. Spaudžiate ant „Sutarties sąlygos“, uždodate varnelę ant „Su sutarties sąlygomis susipažinau“ ir spaudžiate mygtuką TVIRTINTI.



4. Spaudžiate ant „Nustatymai“ bei „Generuoti naują“ ir susikuriate skaitmeninį sertifikatą.

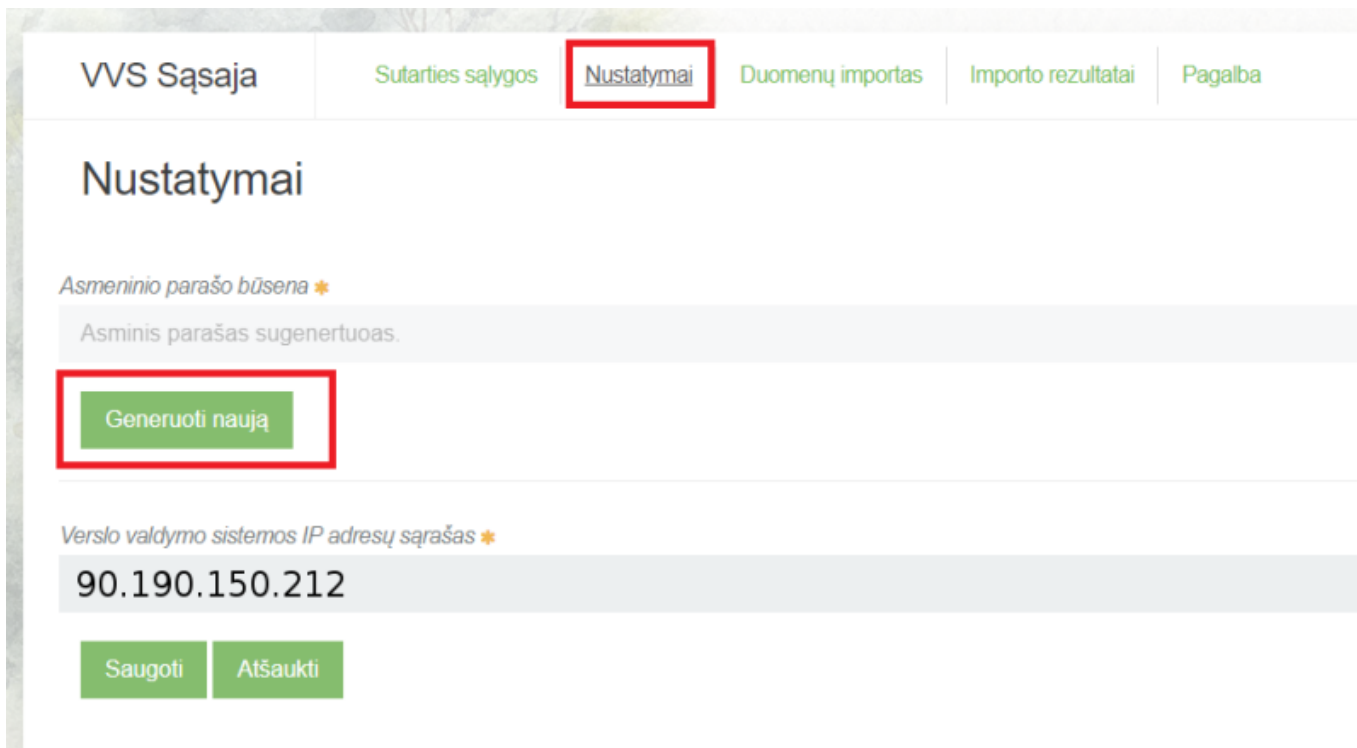

Jums atsisiųs zip failas, kurį reikės išsiarchyvuoti.

Taip pat šiame puslapyje, laukelyje - Verslo valdymo sistemos IP adresų sąrašas, nurodykite - 90.190.150.212 ir išsaugokite.

5. Kai išsiarchyvuosite failus, Jums reikės Directo sistemoje susikurti pirkėjo kortelę pavadinimu GPAIS.

Eikite Bendras → Dokumentai → Pirkėjai ir spauskite F2-naujas.

Būtina užpildyti:

- Kodas - pirkėjo kodas (GPAIS);
- Pavadinimas - pirkėjo pavadinimas.

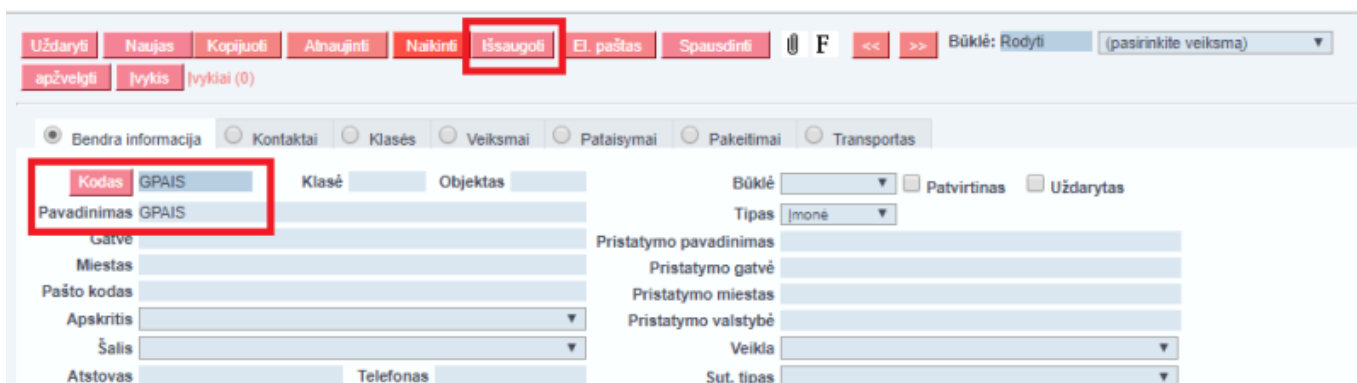

Užpildžius būtinus laukelius spauskite mygtuką IŠSAUGOTI.

6. Pirkėjo kortelėje spauskite ant prisegtuko ikonėlės ir įkelkite atsisiųstus failus iš GPAIS sistemos (žingsnių eigą žr. žemiau paveiksliuke).

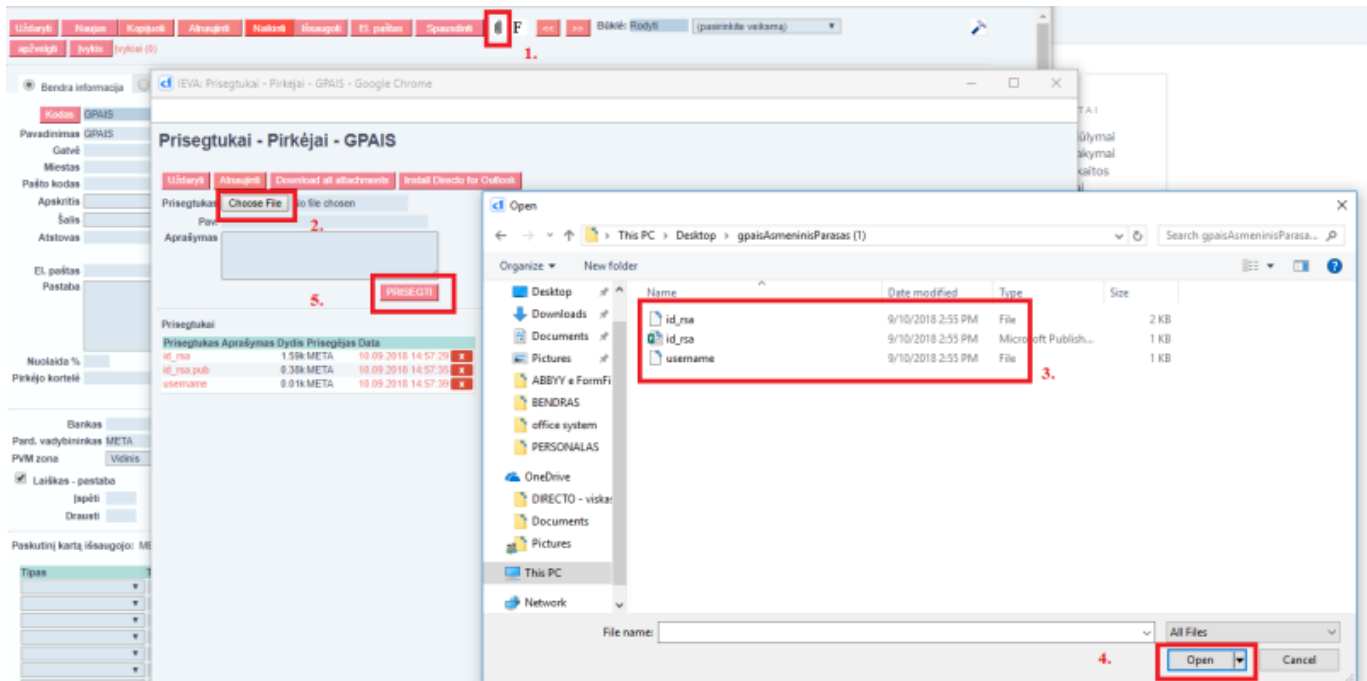

Įkėlus failus į pirkėjo kortelės prisegtuką spauskite mygtuką IŠSAUGOTI.

! Įkeltų failų klaidų pranešimus matys asmuo, kurio parašu naudojantis buvo įkelti failai į GPAIS.

2.2 Transporto parametru užpildymas

GPAIS sistemoje supildžius visą kontaktinę informaciją Pagalbos skiltyje atsiranda „Vartotojų atstovaujimų subjektų srautų registracijos sąrašas“.

Paspaudus ant šios nuorodos Jums atsisiųs failas su prekių registracijos ID.

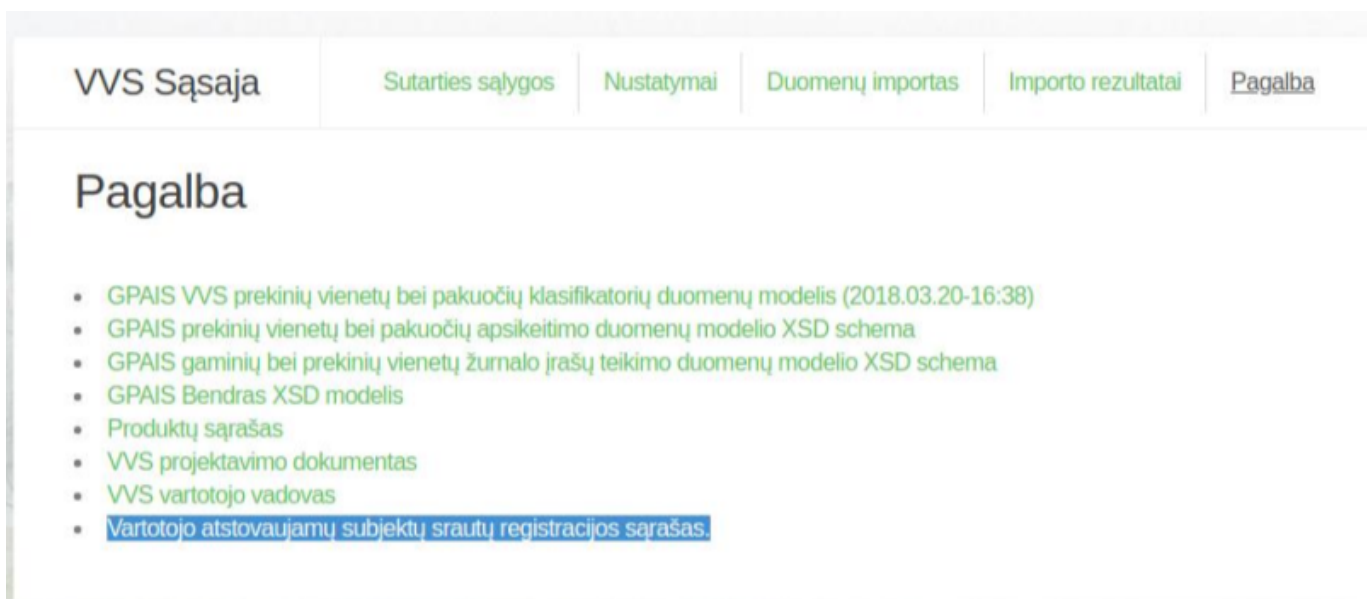

Išsaugotame Excel faile pirmame stulpelyje „Registracijos ID“ rasite informaciją apie ID:

Column1	Column2	Column3	Column4	Column5	Column6	Column7	Column8
RegistracijosID	RegistravimoData	IsregistravimoData	SrautoPavadinimas	SubjektoKodas	SubjektoPavadinimas	BÅ«sena	
2221	2018-02-01		ALYVOS(AL)	111111111	Įmonė"	UAB	REGISTRUOTAS
2222	2018-02-01		BATERIJOS_AKUMULIATORIAI(BA)	111111111	Įmonė"	UAB	REGISTRUOTAS
2223	2018-02-01		APMOKESTINAMIEJI_GAMINIAI(AG)	111111111	Įmonė"	UAB	REGISTRUOTAS
2224	2018-06-15		PAKUOTES(PA)	111111111	Įmonė"	UAB	REGISTRUOTAS

Prekių registracijos ID Jums reikės įrašyti į Directo.

Eikite NUSTATYMAI → Bendri nustatymai → Transporto parametrai.

TIPAS - GPAIS.

Paspaudus ant kodo atsidarys naujas langas, kuriame į laukelį „Parametras1“ įrašysite registracijos ID.

NR.	TIPAS	KODAS	PARAMETRAS 1	PARAMETRAS 2
9	GPAIS	prekinisVienetas	2224	Parametras 1 laukelyje reikia nurodyti registracijos ID
10	GPAIS	apmokestinamasGaminys	2223	Parametras 1 laukelyje reikia nurodyti registracijos ID
11	GPAIS	alyvosGaminys	2221	Parametras 1 laukelyje reikia nurodyti registracijos ID
12	GPAIS	baterija	2222	Parametras 1 laukelyje reikia nurodyti registracijos ID
13	GPAIS	elektroninėIranga		Parametras 1 laukelyje reikia nurodyti registracijos ID
14	GPAIS	transportoPrieimone		Parametras 1 laukelyje reikia nurodyti registracijos ID
15	GPAIS	pakuote		Parametras 1 laukelyje reikia nurodyti registracijos ID

! Directo sistemoje kodas: prekinisVienetas atitinka „Vartotojų atstovaujамų subjektų srautų registracijos sąrašas „kodą „PAKUOTES(PA)“.

! Iš Directo sistemos galima pateikti informaciją apie prekinis vienetus, elektroninę įrangą, bateriją bei elektros įrangą su įmontuota baterija. Dėl kitų prekių tipų pateikimo prašome kreiptis el. paštu: pagalba@directo.lt.

2.3 Prekių kortelių duomenų laukų pildymas

Directo sistemoje prekių kortelėse reikia užpildyti GPAIS duomenų laukus, iš kurių bus generuojama GPAIS duomenų failai.

Tipas	Turinys	Parametras
GPAIS Prekes tipas		
GPAIS Prekes pavadinimas		
GPAIS Prekes svoris (kiekis Tonomis)		
GPAIS Preke pradeta Tiekti Nuo		
GPAIS Preke: ar buitine yranga ?		
GPAIS preke: baterijos rusis		
GPAIS Preke: chemine sudetis		
GPAIS Preke: ar baterija imontuota ?		
GPAIS Prekes klasifikacija		
GPAIS PrekinisVienetas Pakuotes tipas		
GPAIS PrekinisVienetas Pakuotes: Organizacijos kodas		
GPAIS PrekinisVienetas Pakuotes: Pakuotes kodas		
GPAIS PrekinisVienetas Pakuotes: pakuociu skaicius		
GPAIS PrekinisVienetas Pakuotes: Pradeta Tiekiti Nuo		
GPAIS PrekinisVienetas Pakuotes: Tiekta Iki		
GPAIS Pakuotes tipas		
GPAIS Pakuotes pavadinimas		
GPAIS Pakuotes kategorija		
GPAIS Pakuotes rusis		
GPAIS Pakuote: kiekis pakuoteje		
GPAIS Pakuote: Ar perdirbama ?		
GPAIS Pakuote: Ar vienkartinė ?		
GPAIS Pakuote: Svoris		
GPAIS Pakuote: Pradeta Tiekiti Nuo		
GPAIS Pakuote: Tiekta Iki		

! Jei prekių kortelėse nematote šių laukų, informuokite Directo, kad Jums suinstaliuotų GPAIS modulį Jūsų naudojamose duomenų bazėje. Užklausa dėl GPAIS naudojimo prašome atsiųsti el. paštu pagalba@directo.lt.

3. GPAIS duomenų laukai

Prekės kortelėje bus įkeltos 4 grupės duomenų laukų:

- Prekės duomenų laukai
- Prekinio vieneto pakuočių duomenų laukai
- Pakuotės duomenų laukai
- Kiti duomenų laukai

Duomenų laukus privaloma pildyti nuo viršaus žemyn. Jeigu kitame pasirinkime yra tik **NENAUDOJAMA** pasirinkimas, tuomet renkamės jį.

Tipas	Turinys	Parametras
GPAIS Prekes tipas	prekinisVienetas	
GPAIS Prekes pavadinimas		
GPAIS Prekes svoris (kiekis Tonomis)		
GPAIS Preke pradeta Tiekti Nuo		
GPAIS Preke: ar buitine yranga ?	nenaudojama	
GPAIS preke: baterijos rusis	nenaudojama	
GPAIS Preke: chemine sudetis	nenaudojama	
GPAIS Preke: ar baterija imontuota ?	nenaudojama	
GPAIS Prekes klasifikacija	nenaudojama	

! Vienai prekei maksimaliai galima aprašyti 3 skirtingus prekės tipus ir 4 pakuotes. Jeigu yra poreikis dėl daugiau pakuočių, tuomet prašome kreiptis el. paštu: pagalba@directo.lt.

3.1. GPAIS Prekės duomenų laukai

Vienai prekei galima aprašyti iki 3 prekės tipų: **GPAIS prekės tipas2, GPAIS prekės tipas, GPAIS prekės tipas3.**

- GPAIS prekės tipas - čia pasirenkame, kokį prekės tipą GPAIS sistemoje priskirti šiai prekei.
- GPAIS Prekės pavadinimas - čia galima nurodyti prekės pavadinimą, koks bus siunčiamas į GPAIS sistemą. Pavadinimas bus sutrumpintas iki 100 simbolių. Jeigu laukelis bus neužpildytas, pavadinimą Directo paims iš prekės kortelės laukelio PAVADINIMAS.
- GPAIS Prekės svoris (kiekis Tonomis) - čia nurodome prekės svorį Tonomis.
- GPAIS prekė pradėta Tiekiti Nuo - šiame laukelyje spaudžiame dešinį pelės klavišą ir kalendoriuje pasirenkame datą, kada ši prekė pradėta tiekti. (Šį laukelį Directo gali užpildyti automatiškai, skaityti žemiau apie GPAIS ataskaitos funkcijas).
- GPAIS Prekė ar buitinė įranga? - šiame laukelyje tam tikriems prekės tipams reikia pasirinkti, ar prekės yra buitinė įranga.
- GPAIS Prekė: baterijos rūšis - šiame laukelyje baterijoms nurodoma baterijos rūšis.
- GPAIS Prekė: cheminė sudėtis - šiame laukelyje baterijoms reikia pasirinkti cheminę sudėtį.
- GPAIS Prekė: ar baterija įmontuota? - šiame laukelyje baterijoms reikia nurodyti, ar ji yra įmontuota.
- GPAIS Prekės klasifikacija - šiame laukelyje nurodome prekės klasifikaciją.

3.2. GPAIS Prekinio vieneto pakuočių duomenų laukai

Šie duomenų laukai pildomi TIK prekės tipui - Prekinisvienetas ir jeigu pakuotė yra užstatinė.

- GPAIS Prekinis vienetas Pakuotės tipas - čia renkamės pakuotės tipą;
- GPAIS Prekinis vienetas Pakuotės: Organizacijos kodas - čia nurodomas pakuotės organizacijos kodas, **ji reikia nurodyti kitame laukelyje, stulpelyje - parametras;**

Tipas	Turinys	Parametras
GPAIS Prekes tipas	prekinisVienetas	
GPAIS Prekes pavadinimas		
GPAIS Prekes svoris (kiekis Tonomis)		
GPAIS Preke pradeta Tiekiti Nuo		
GPAIS Preke: ar buitine yranga ?	nenaudojama	
GPAIS preke: baterijos rušis	nenaudojama	
GPAIS Preke: chemine sudetis	nenaudojama	
GPAIS Preke: ar baterija imontuota ?	nenaudojama	
GPAIS Prekes klasifikacija	nenaudojama	
GPAIS PrekinisVienetas Pakuotes tipas	vienkartineUzstatinePakuote	
GPAIS PrekinisVienetas Pakuotes: Organizacijos kodas	Nurodyti Organizacijos koda kitame laukelyje	
GPAIS PrekinisVienetas Pakuotes: Pakuotes kodas		
GPAIS PrekinisVienetas Pakuotes: pakuočių skaičius		

- GPAIS Prekinis vienetas Pakuotės: Pakuotės kodas - čia nurodome pakuotės kodą, pvz.:
 PET pirminė - 17
 Stiklinė pirminė - 11
 Metalinė pirminė - 14
 Stikl. pirminė pak. naud. - 31
- Stiklinė pirminė - 11
- GPAIS Prekinis vienetas Pakuotės: Pakuočių skaičius - čia nurodome pakuočių skaičių;
- GPAIS Prekinis vienetas Pakuotės: Pradėta tiekti nuo - šiame laukelyje spaudžiame dešinį pelės

klavišą ir kalendoriuje pasirenkame datą, kada ši pakuotė pradėta tiekti;

- GPAIS Prekinis vienetas Pakuotės: Tiekta iki - šiame laukelyje spaudžiame dešinį pelės klavišą ir kalendoriuje pasirenkame datą, kada ši pakuotė baigta tiekti.

3.3. GPAIS Pakuotės duomenų laukai

Pakuotėms yra sukurtos 4 skiltys, t. y. galima prekei užpildyti iki 4 skirtingų pakuočių. Jeigu reikia daugiau, tuomet informuokite Directo kolektyvą, kad jums sukurtų papildomus duomenų laukus.

- GPAIS Pakuotės tipas - šiame laukelyje pasirenkame pakuotės tipą;
- GPAIS Pakuotės pavadinimas - čia nurodome pakuotės pavadinimą;
- GPAIS kategorija - šiame laukelyje pasirenkame pakuotės kategoriją;
- GPAIS pakuotės rūšis - šiame laukelyje pasirenkame pakuotės rūšį;
- GPAIS Pakuotė: kiekis pakuotėje - čia nurodome, koks yra prekių kiekis pakuotėje;
- GPAIS Pakuotė: Ar perdirbama? - čia nurodome, ar pakuotė perdirbama;
- GPAIS Pakuotė: Ar vienkartinė? - čia nurodome, ar pakuotė vienkartinė, ar daugkartinė;
- GPAIS Pakuotė: svoris - šiame laukelyje nurodome pakuotės svorį tonomis;
- GPAIS Pakuotė: pradėta tiekti nuo - šiame laukelyje spaudžiame dešinį pelės klavišą ir kalendoriuje pasirenkame datą, kada ši pakuotė pradėta tiekti;
- GPAIS Pakuotė: tiekta iki - šiame laukelyje spaudžiame dešinį pelės klavišą ir kalendoriuje pasirenkame datą, kada ši pakuotė baigta tiekti.

3.4. GPAIS Kiti laukai

- GPAIS Pakuotė: gavimo būdas - šiame laukelyje pasirenkamas „pagaminta“, tuomet kai prekės pakuotė yra neįvežta, o pagaminta;
- GPAIS: gražinama prekė - nurodome prekės kodą kurios prekės kortelės informacija bus naudojama prekės gražinimo metu.

4. GPAIS ataskaita

GPAIS ataskaitą galite rasti: PAGRINDINIS MENIU → SANDĖLIS → Ataskaitos → GPAIS ataskaita.

4.1. Pradžia

Kai atsisiunčiate sertifikatą iš GPAIS sistemos ir įsikeliate į Directo sistemą, tuomet GPAIS ataskaitoje laukelyje „Ataskaitos veiksmas“ pasirenkate „Testas“ ir spaudžiate mygtuką ATASKAITA.

Susiformavus ataskaitai, spauskite mygtuką „Testas“:

Nuo: 1.01.2019 iki: 30.01.2019 Ataskaitos veiksmas: Testas Pre

Kaip įsikelti sertifikatą skaitykite čia [? WIKI GPAIS aprašymas](#)

Įkėlus sertifikatą, testui atlikti spauskite šį mygtuką [Testas](#)

Atlikta

Gausite atsakymą, kad sertifikatas yra testuojamas ir ataskaitą reikia atnaujinti po 10 minučių.

Nuo: 1.01.2019 iki: 30.01.2019 Ataskaitos veiksmas: Testas

Kaip įsikelti sertifikatą skaitykite čia [? WIKI GPAIS aprašymas](#)

Vyksta sertifikato testavimas: [Ivykis 1053](#). Už 10 min atnaujinkite ataskaita.

Atlikta

Jei testas buvo sėkmingas, ataskaitoje matysite „SĖKMINGAS“:

Nuo: 1.01.2019 iki: 30.01.2019 Ataskaitos veiksmas: Testas

Sertifikato testas **SĖKMINGAS** [Testas](#)

Atlikta



Šį veiksmą reikia atlikti vieną kartą, norint įsitikinti, kad GPAIS sertifikatas į Directo įkeltas teisingas.

4.2. Produktų sąrašas

Norint įkelti produktų sąrašą, reikia pasirinkti **Ataskaitos veiksmas: ProduktuSarasas**.

◆ Prekių filtravimas laukelyje „Prekės“:

- Įrašius žodį „all“ Jums rodys visas prekes;
- Paspaudus du kartus - prekę galėsite pasirinkti iš sąrašo;
- Jeigu norite filtruoti konkrečias prekes:
 - Įrašykite prekių kodus per kablelį (pvz. 001,002,003 ir t.t.);

- Paspaudus du kartus, atsidariusiame sąrašė laikant „Ctrl“ klavišą klaviatūroje galite žymėti kelias prekes iš karto.



Prekių kodus rašyti per kablelį be TARPŲ.

◆ Prekės tipas:

- Pasirenkamas vienas prekės tipas, kuriam norime formuoti ataskaitą.

◆ GPAIS Prekės būklė:

- Yra du pasirinkimai: „Pateikta“ ir „Nepateikta“.

Pagal šiuos požymius galima atfiltruoti prekių sąrašą su prekių informacija, kurios buvo pateiktos arba dar nepateiktos į GPAIS sistemą.

- Duomenų pateikimas į GPAIS:

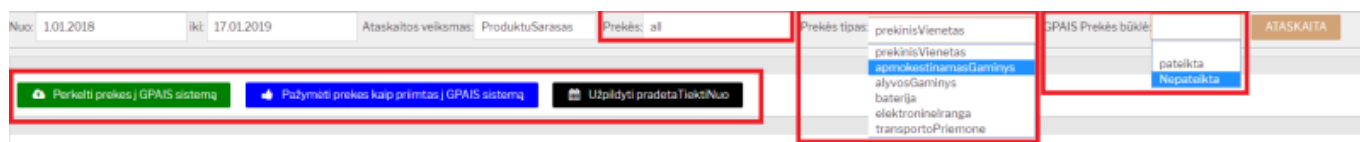

Norėdami produktų sąrašą pateikti į GPAIS sistemą spauskite „Perkelti prekes į GPAIS sistemą“. Informaciją, ar sėkmingai buvo įkeltas failas bei galimas klaidas, rasite prisijungus prie GPAIS sistemos.

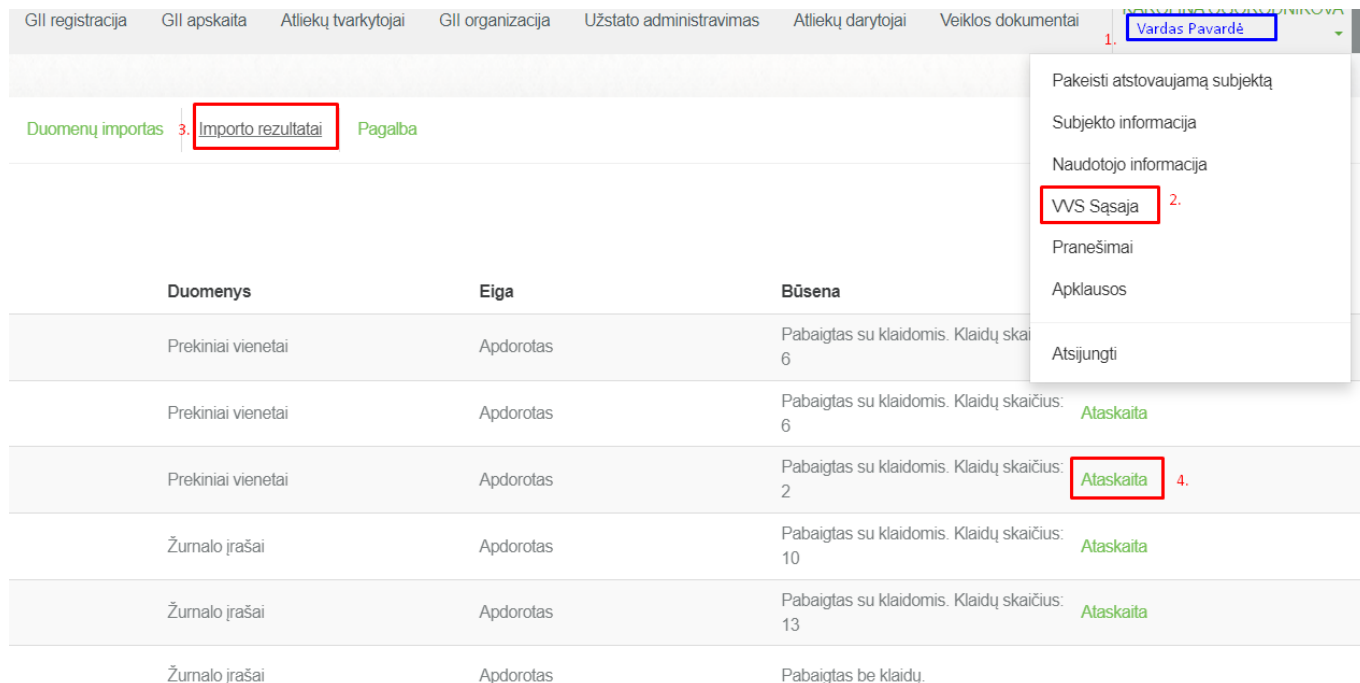

Įsitikinę, kad informacija sėkmingai įkelta į GPAIS, ataskaitoje „GPAIS ataskaita“ pasirinkę lygiai tokius pačius filtrus kaip ir siuntimo metu, spaudžiame „Pažymėti prekes kaip priimtas į GPAIS sistemą“.



„Pažymėti prekes kaip priimtas į GPAIS sistemą“ spaudžiama tik patikrinus GPAIS sistemoje, ar

informacija tikrai įkelta sėkmingai.

Informaciją apie priimtas/nepriimtas prekes galite stebėti ataskaitoje stulpelyje „GPAIS BŪKLĖ“:

- Jei paspaudėte „Pažymėti prekes kaip priimtas į GPAIS sistemą“ - atsiras žalios spalvos burbuliukas su data;
- Jei „Pažymėti prekes kaip priimtas į GPAIS sistemą“ nebuvo paspausta - ties prekėmis, kurioms šis požymis nebuvo taikomas, burbuliukas bus raudonos spalvos.

GPAIS BŪKLĖ	Prekės tipas	registracijosId	kodas	pavadinimas
● 2018-10-04 20:02:53	prekinisVienetas			Dažai automobiliams
● 2018-10-05 14:36:11	prekinisVienetas			Dažai automobiliams
●	prekinisVienetas			Dažai automobiliams
●	prekinisVienetas			Dažai automobiliams
●	prekinisVienetas			Dažai automobiliams
●	prekinisVienetas			Techniniai skysčiai automobiliams
●	prekinisVienetas			Techniniai skysčiai automobiliams

Jei prekės kortelėje nebus užpildytas duomenų laukas „pradetaTiektiNuo“, tuomet šioje ataskaitoje paspaudus „**Užpildyti pradetaTiektiNuo**“ Directo automatiškai užpildys prekės duomenų lauką.

Prekės duomenų lauko „pradetaTiektiNuo„ data bus paimama iš prekės istorijos, kada prekė pirma karta buvo užpajamuota sistemoje.

4.3. Žurnalas

4.3.1. Žurnalo formavimas ir siuntimas

Atsidarome GPAIS ataskaitą: SANDĖLIS → ATASKAITOS → GPAIS ataskaitą

- Parenkame „Nuo:“ „Iki:“ laikotarpį;
- Ties „Ataskaitos veiksmas“ nurodome „Suminis_žurnalas“;
- Spaudžiame „Ataskaita“;

- Suformavus ataskaitą spaudžiama „Perkelti žurnalą į GPAIS sistemą“.



Žurnalas bus formuojamas visiems prekių tipams.

From: 1.03.2019 Until: 26.03.2019 Ataskaitos veiksmas: **Suminis žurnalas** Prekės: Prekės tipas: prekinisVienetas GPAIS Prekės būklė: ATASKAITA

Perkelti žurnalą į GPAIS sistemą Persiųsti įvykius su klaidomis

Testas
Suminis žurnalas

Ivykis registracijosId produktoKodas tiekimoRinkaiData gavimoBudus veiklosBudus kiekis įvykis rakitas



Negalima trinti sukurtų įvykių. Kiekvienas įrašas turi savo eilės numerį - ID. Jei įvykis bus ištrintas, formuojant žurnalą sistema antrą kartą išsiųs įrašą į GPAIS sistemą su tokiu pačiu ID, kuris jau egzistuoja. Duomenys nebus priimti.

4.3.2. Žurnalo formavimas ir siuntimas pagal prekes tipus

Directo taip pat suteikia galimybę teikti prekių žurnalus į GPAIS pagal prekes tipą. Pasirenkame kokį tipą norime teikti ir spaudžiame „Perkelti žurnalą į GPAIS sistemą“.

Nuo: 01.09.2023 iki: 01.09.2023 Ataskaitos veiksmas: Suminis žurnalas Prekės: Prekės tipas: baterija GPAIS Prekės būklė: ATASKAITA

Perkelti žurnalą į GPAIS sistemą Persiųsti įvykius su klaidomis

Ivykis	produktotipas	pirktaSalis	parduodtaSalis	registracijosId	produktoKodas	tiekimoRinkaiData	gavimoBudus	veiklosBudus	kiekis
baterija		PL	LT	13931	MW7.2-12L	2023-09-01	CL140:1:2017-02-22	CL118:DP:2016-12-07	1.00
baterija		PL	LT	13931	MWL20-12	2023-09-01	CL140:1:2017-02-22	CL118:DP:2016-12-07	10.00



Jeigu pateikėte žurnalą pagal prekių tipus, tada negalite teikti vieno bendro t.y. kai prekes tipas neužpildytas, nes sudubliuosite informaciją.

Nuo: 01.09.2023 iki: 01.09.2023 Ataskaitos veiksmas: Suminis žurnalas Prekės: Prekės tipas: **apmokestinamasGaminyis** GPAIS Prekės būklė: ATASKAITA

Perkelti žurnalą į GPAIS sistemą Persiųsti įvykius su klaidomis

Ivykis	produktotipas	pirktaSalis	parduodtaSalis	registracijosId	produktoKodas	tiekimoRinkaiData	gavimoBudus	veiklosBudus	kiekis
apmokestinamasGaminyis		PL	LT		022903	2023-09-01	CL140:1:2017-02-22	CL118:DP:2016-12-07	8.00

Nuo: 01.09.2023 iki: 01.09.2023 Ataskaitos veiksmas: Suminis žurnalas Prekės: Prekės tipas: GPAIS Prekės būklė: ATASKAITA

Perkelti žurnalą į GPAIS sistemą Persiųsti įvykius su klaidomis

Ivykis	produktotipas	pirktaSalis	parduodtaSalis	registracijosId	produktoKodas	tiekimoRinkaiData	gavimoBudus	veiklosBudus	kiekis
apmokestinamasGaminyis		PL	LT		022903	2023-09-01	CL140:1:2017-02-22	CL118:DP:2016-12-07	8.00
baterija		PL	LT	13931	MW7.2-12L	2023-09-01	CL140:1:2017-02-22	CL118:DP:2016-12-07	1.00
baterija		PL	LT	13931	MWL20-12	2023-09-01	CL140:1:2017-02-22	CL118:DP:2016-12-07	10.00
prekinisVienetas		PL	LT	13932	022903	2023-09-01	CL140:1:2017-02-22	CL118:DP:2016-12-07	8.00
prekinisVienetas		PL	LT	13932	022964	2023-09-01	CL140:1:2017-02-22	CL118:DP:2016-12-07	5.00
prekinisVienetas		PL	LT	13932	023923	2023-09-01	CL140:1:2017-02-22	CL118:DP:2016-12-07	5.00

4.3.3. Detalesnės žurnalo informacijos peržiūra

Galima patikrinti iš kokių dokumentų atkeliauja informacija į suminį žurnalą.

- Suformavus suminį žurnalą galime pasižiūrėti iš kokių dokumentų yra nurodytas kiekis;

Nuo:	iki:	Ataskaitos veiksmas:	Suminis žurnalas	Prekės:	Prekės tipas:	prekinis vienetas	GPAIS Prekės būklė:	ATASKAITA
1.04.2019	1.04.2019							
<div style="display: flex; justify-content: space-between;"> Perkės žurnalą / GPAIS sistema Persiųsti įvykius su klaidomis </div>								
Įvykis	registracijos id	prekinis kodas	įrašymo data	gavimo data	veikimo data	kiekis	įvykio kodas	
	12345	PR00022	2019-04-01	CL14012017-02-22	CL118 EV2016-12-07		2	20190401_20190401

- Laukelyje „Prekės“ įrašykite prekės kodą;
- Spauskite „Ataskaita“;
- Gausite rezultatą išskaidytą pagal dokumentus:

o Stulpelyje „Kiekis“ matysite, koks kiekis imamas iš šio dokumento;

o Stulpelyje „Dokumento Nr.“ matysit, koks tai dokumentas ir jo numerį, pvz. „ARVE1900030“ – „ARVE“ – sąskaita, „1900030“ – sąskaitos numeris.

Nuo:	iki:	Ataskaitos veiksmas:	Suminis žurnalas	Prekės: PR00022	Prekės tipas:	prekinis vienetas	GPAIS Prekės būklė:	ATASKAITA
1.04.2019	1.04.2019							
Įvykis	registracijos id	prekinis kodas	įrašymo data	gavimo data	veikimo data	kiekis	dokumento nr.	key
	12345	PR00022	2019-04-01	CL14012017-02-22	CL118 EV2016-12-07	1	ARVE1900030	PR00022_CL14012017-02-22_CL118 EV2016-12-07_20190401_20190401
	12345	PR00022	2019-04-01	CL14012017-02-22	CL118 EV2016-12-07	1	ARVE1900031	PR00022_CL14012017-02-22_CL118 EV2016-12-07_20190401_20190401



Daugiau informacijos, koks tai dokumentas skaitykite „Dažniausiai užduodami klausimai“ 7.6. Klausimas (dokumentų pavadinimai).



Informacija galima matyti prekės lygmenyje. Prekes galima išvardinti per kabelį „PR00022,PR00023“.

4.3.4. Mygtukas "Persiųsti įvykius su klaidomis"

Šį mygtuką spaudžiame, jei po 15 minučių prisijungus prie GPAIS sistemoje nematome išsiųsto žurnalo įvykių, nors Directo sistemoje įvykiai pažymėti kaip išsiųsti.

Jei išsiųstiems įvykiams buvo grąžinta klaida „Incorrect time“ arba „Password expired“, paspaudus šį mygtuką visi įrašai su šiomis klaidomis bus pakartotinai siunčiami į GPAIS.

4.3.5. Išsiųsto žurnalo klaidų taisymas

Jei pateiktame žurnale pastebėjote, kad yra klaidų, greičiausias būdas jas ištaisyti yra prisijungus prie GPAIS sistemos ir pakoreguoti kiekį.

Klaidų taisymas Directo sistemoje:

- Prisijungus prie GPAIS sistemos būtina ištrinkite visus įrašus;
- Atitvirtinkite dokumentus ir juos pakoregavus vėl patvirtinkite;
- Formuokite naują žurnalą.

5. Veiklos būdai

Suminiame žurnale Directo veiklos būdus parenka pagal logiką:

1. Tikrinama prekės pakuočių rūšis. Jeigu bent vienam duomenų lauke *GPAIS Pakuotes ruisis* yra viena iš šių reikšmių:

- **CL130:061:2022-01-01**/Stiklinė pirminė sunaudota savoms reikmėms,
- **CL130:062:2022-01-01**/Plastikinė pirminė sunaudota savoms reikmėms,
- **CL130:063:2022-01-01**/Metalinė (aliuminio) pirminė sunaudota savo reikmės,
- **CL130:064:2022-01-01**/Metalinė (juodųjų metalų) pirminė sunaudota savo reikmės,
- **CL130:065:2022-01-01**/Popierinė (kartoninė) pirminė sunaudota savoms reikmėms,
- **CL130:066:2022-01-01**/Kita pirminė sunaudota savoms reikmėms,
- **CL130:067:2022-01-01**/PET pirminė sunaudota savoms reikmėms,
- **CL130:068:2022-01-01**/Medinė pirminė sunaudota savoms reikmėms,
- **CL130:069:2022-01-01**/Kombinuota pirminė sunaudota savoms reikmėms,
- **CL130:071:2022-01-01**/Stiklinė antrinė (tretinė) sunaudota savoms reikmėms,
- **CL130:072:2022-01-01**/Plastikinė antrinė (tretinė) sunaudota savoms reikmėms,
- **CL130:073:2022-01-01**/Metalinė (aliuminio) antrinė (tretinė) sunaudota savo reikmėms,
- **CL130:074:2022-01-01**/Metalinė (juodųjų metalų) antrinė (tretinė) sunaudota savo reikmėms,
- **CL130:075:2022-01-01**/Popierinė (kartoninė) antrinė (tretinė) sunaudota savoms reikmėms,
- **CL130:076:2022-01-01**/Kita antrinė (tretinė) sunaudota savoms reikmėms,
- **CL130:077:2022-01-01**/PET antrinė (tretinė) sunaudota savoms reikmėms
- **CL130:078:2022-01-01**/Medinė antrinė (tretinė) sunaudota savoms reikmėms,
- **CL130:079:2022-01-01**/Kombinuota antrinė (tretinė) sunaudota savoms reikmėms.

Veiklos būdas bus **CL118:SS:2016-12-07 Sunaudojimas savo reikmėms**.

2. Vėliau tikrinama pirkėjo kortelėje nurodytą PVM zoną. Jei bus parinkta viena iš šių PVM zonų:

- 1 - ES viduje;
- 2 - EKSPORTAS;
- 3 - ES viduje 2;
- 4 - ES viduje 3,

Formuojant žurnalą veiklos būdą - **CL118:EV:2016-12-07 Išvežimas iš LR vidaus rinkos** Directo sistema pažymės automatiškai.

3. Visais kitais atvejais bus priskirtas veiklos būdas **CL118:DP:2016-12-07 Didmeninė prekyba**.



Norint priskirti kitą veiklos būdą, galima sukurti transporto parametą. Skaityti 6.7 punktą.

6. Papildomi transporto parametrai

Visi transporto parametrai kuriami:

NUSTATYMAI → BENDRI NUSTATYMAI → TRANSPORTO PARAMETRAI

6.1 Kiekis (skaičiai po kablelio)

Į GPAIS galima teikti kiekį iki 6 skaičių po kablelio.

- TIPAS - **GPAIS**
- „KODAS - **QuantityDecimalPlaces**
- „PARAMETRAS 1“ - įrašome, kiek skaičių po kablelio traukiama į suminį žurnalą (nuo 0 iki 6).

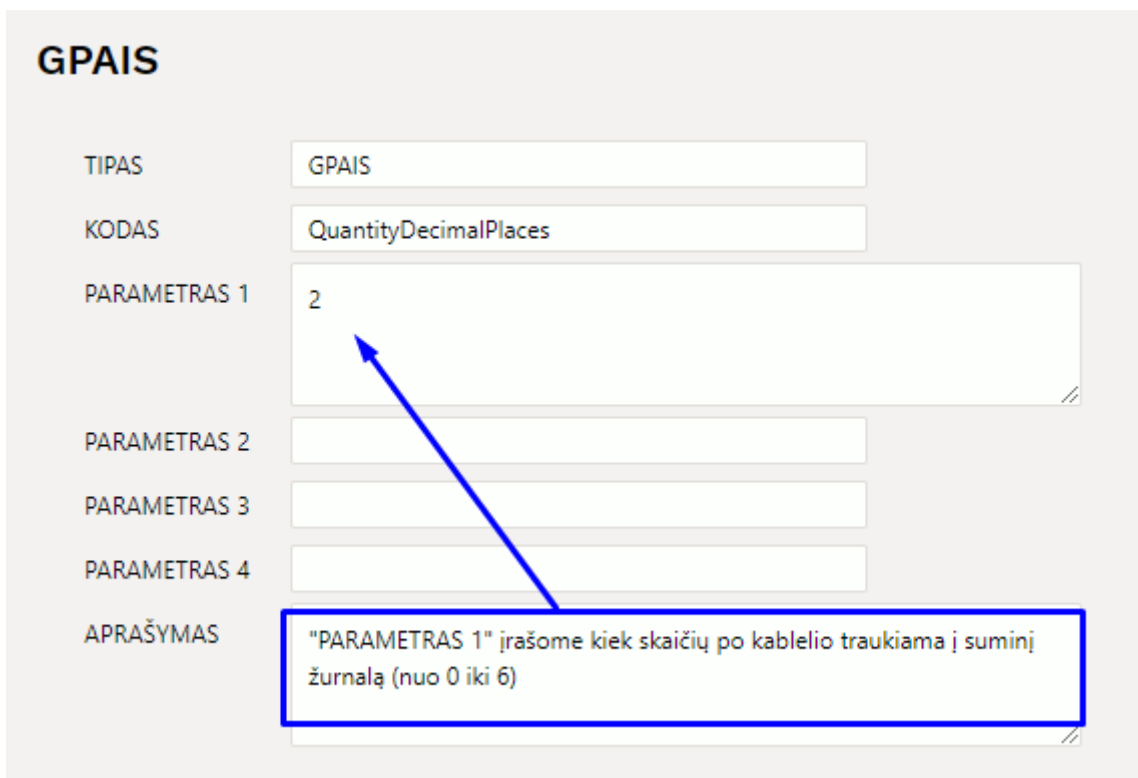

GPAIS

TIPAS	GPAIS
KODAS	QuantityDecimalPlaces
PARAMETRAS 1	2
PARAMETRAS 2	
PARAMETRAS 3	
PARAMETRAS 4	
APRAŠYMAS	"PARAMETRAS 1" įrašome kiek skaičių po kablelio traukiama į suminį žurnalą (nuo 0 iki 6)

6.2 Kreditinės sąskaitos

Directo sistemoje yra galimybė pasikeisti nustatymus taip, kad grąžintą kiekį sumuotų prie parduoto ir į GPAIS sistemą įkeltų galutinį rezultatą.



Grąžinimai turi būti įvesti per kreditines pardavimo sąskaitas. Pvz.

- Parduota buvo: 200 vnt.
- Grąžinta: 100 vnt.
- Į žurnalą kelsis: $200 - 100 = 100$ vnt.

Jei norite, kad į žurnalą būtų sumuojama kreditinių pardavimo sąskaitų informacija, Jums reikia susikurti naują transporto parametą su šiais požymiais:

- TIPAS - **GPAIS**;
- KODAS - **NegativeInvoices**;
- „PARAMETRAS 1“ - **NO**; reikia įrašyti **NO**, jeigu norite, kad į žurnalą imtų neigiamus pardavimo sąskaitų kiekius.

GPAIS

TIPAS	<input type="text" value="GPAIS"/>
KODAS	<input type="text" value="NegativeInvoices"/>
PARAMETRAS 1	<input type="text" value="NO"/>
PARAMETRAS 2	<input type="text"/>
PARAMETRAS 3	<input type="text"/>
PARAMETRAS 4	<input type="text"/>
APRAŠYMAS	<input type="text" value="Parametras 1 laukelyje reikia nurodyti NO, jeigu reikia kad į žurnalą imtų neigiamus pardavimo sąskaitų kiekius"/>



Jeigu nebus įvesto šio parametro, kreditinių sąskaitų kiekis bus traukiamas į apskaitą su gavimo būdų - **CL140:3:2017-02-22::Susigražinta**

6.3 Lietuviški tiekėjai

Directo sistemoje suteikiama galimybė į GPAIS sistemą kelti ir Lietuvos tiekėjų informaciją.

Šių tiekėjų kodus reikia nurodyti transporto parametre:

- TIPAS - **GPAIS**;
- „KODAS“ - **SpecSuppliers**;
- „PARAMETRAS 1“ - per kablelį išvardinkite tiekėjų kodus, kurių informacija turi patekti į GPAIS sistemą;

GPAIS

TIPAS	<input type="text" value="GPAIS"/>
KODAS	<input type="text" value="SpecSuppliers"/>
PARAMETRAS 1	<input style="height: 40px;" type="text" value="01T,O2T"/>
PARAMETRAS 2	<input type="text"/>
PARAMETRAS 3	<input type="text"/>
PARAMETRAS 4	<input type="text"/>
APRAŠYMAS	<div style="border: 1px solid #ccc; padding: 5px; min-height: 40px;">Parametras 1 laukelyje reikia nurodyti tiekėjų kodus, atskiriant kableliu</div>

6.4 Netraukti dokumentų

Transporto parametre galime nurodyti, kad į GPAIS nebūtų traukiami išvardinti dokumentai.

- TIPAS - **GPAIS**;
- KODAS - **GPAIS_NOT_DOC**;
- „PARAMETRAS 1“ - per kablelį išvardiname dokumentus, kurie nebus traukiami į GPAIS ataskaitą.

- **ARVE** - sąskaitos dokumentas;
- **MAHA** - nurašymo dokumentas;
- **LINV** - inventORIZACIJOS dokumentas;
- **LAH** - pristatymo dokumentas;
- **SIS** - prekių priėmimo dokumentas;
- **TAG** - gražintų prekių dokumentas.

TIPAS	GPAIS
KODAS	GPAIS_NOT_DOC
PARAMETRAS 1	LINV,ARVE,TAG
PARAMETRAS 2	
PARAMETRAS 3	
PARAMETRAS 4	
APRAŠYMAS	„PARAMETRAS 1“ - išvardiname dokumentus,kurie nebus traukiami į GPAIS ataskaitą.

6.5 Prekių tipai, kuriuos netraukti į GPAIS

Prekių tipus, kurių informacija neturi būti keliama į GPAIS, jei prekės buvo importuotos į Lietuvą ir eksportuotos į užsienio šalis, reikia nurodyti transporto parametre:

- TIPAS - **GPAIS**;
- KODAS - **NO_SALE_FOR_EU**;
- „PARAMETRAS 1“ - per kablelį išvardinkite prekių tipus, pvz.:

1. alyvosGaminys,
2. apmokestinamasGaminys,
3. baterija,
4. elektroninelranga,
5. prekinisVienetas,
6. transportoPriemone

GPAIS

TIPAS	<input type="text" value="GPAIS"/>
KODAS	<input type="text" value="NO_SALE_FOR_EU"/>
PARAMETRAS 1	<input type="text"/>
PARAMETRAS 2	<input type="text"/>
PARAMETRAS 3	<input type="text"/>
PARAMETRAS 4	<input type="text"/>
APRAŠYMAS	<p>„PARAMETRAS 1“ - per kablelį išvardinkite prekių tipus, pvz.:</p> <ul style="list-style-type: none">alyvosGaminys,apmokestinamasGaminys,baterija,elektroninėlranga,prekinisVienetas,transportoPriemone



Tikrinama pirkėjo kortelėje nurodyta šalis.

6.6 Neigiami prekių priėmimai

Gali patekti neigiami prekių priėmimai, jeigu priėmimo tiekėjo kodas nurodytas transporto parametre:

- TIPAS - **GPAIS**
- KODAS - **NegativeStockReceipts**
- „PARAMETRAS 1“ - laukelyje reikia nurodyti tiekėjo kodus, kurių neigiami prekių priėmimai bus įskaičiuoti į kiekį.



Sumos bus atvaizduojamos teigiamos.

GPAIS

TIPAS	GPAIS
KODAS	NegativeStockReceipts
PARAMETRAS 1	01T,02T
PARAMETRAS 2	
PARAMETRAS 3	
PARAMETRAS 4	
APRAŠYMAS	„PARAMETRAS 1“ - per kablelį išvardinkite tiekėjų kodus, kurių informacija turi patekti į GPAIS sistemą.

6.7 Veiklos būdas

6.7.1 Veiklos būdas

Jeigu norite pakeisti Didmeninės prekybos veiklos būdą, galite sukurti transporto parametą:

- Tipas - **GPAIS**
- Kodas - **VEIKLOSBUODAS**
- **Parametras 1** - nurodomi dokumentų tipo kodai:
 - **ARVE** - sąskaitos dokumentas;
 - **MAHA** - nurašymo dokumentas;
 - **LINV** - inventORIZACIJOS dokumentas;
 - **LAH** - pristatymo dokumentas;
 - **SIS** - prekių priėmimo dokumentas;
 - **TAG** - gražintų prekių dokumentas.
- **Parametras 2** - nurodomas vienas iš šių veiklos būdų:
 - Didmeninė prekyba
 - Išvežimas iš LR vidaus rinkos per trečiuosius asmenis
 - Išvežimas iš LR vidaus rinkos
 - Mažmeninė prekyba
 - Nuotoline prekyba
 - Prekyba LR vidaus rinkai
 - Sunaudojimas savo reikmėms

GPAIS

TIPAS	<input type="text" value="GPAIS"/>
KODAS	<input type="text" value="VEIKLOSBUKAS"/>
PARAMETRAS 1	<input type="text" value="ARVE,LAH"/>
PARAMETRAS 2	<input type="text" value="Sunaudojimas savo reikmems"/>
PARAMETRAS 3	<input type="text"/>
PARAMETRAS 4	<input type="text"/>
APRAŠYMAS	<input type="text"/>

6.7.2 Veiklos būdas

Jei norite, kad tam tikrų sandėlių pardavimams būtų priskiriamas tam tikras veiklos būdas, tuomet sandėlio kortelės duomenų lauke **Veiklos būdas** (kodas - veiklos_budas) nurodykite reikiamą veiklos būdą ir tuomet tokio sandėlio pardavimo sąskaitoms bus priskiriamas nurodytas veiklos būdas.

6.8 Netraukti nurašymo dokumentus pagal tipus

Jei norite, kad tam tikrų sandėlio nurašymo dokumentų informacija nebūtų traukiama į GPAIS ataskaitą, šiems dokumentams reikia naudoti atskirą tipą, kurį pasirinksite nurašymo dokumente.

- Tipas - **GPAIS**
- Kodas - **MAHA_NOT_tyyp**
- **Parametras 1** - Nurašymo dokumento tipas

GPAIS

TIPAS	<input type="text" value="GPAIS"/>
KODAS	<input type="text" value="MAHA_NOT_tyyp"/>
PARAMETRAS 1	<input type="text" value="NE_GPAIS"/>
PARAMETRAS 2	<input type="text"/>
PARAMETRAS 3	<input type="text"/>
PARAMETRAS 4	<input type="text"/>
APRAŠYMAS	<input type="text" value="„PARAMETRAS 1“ - per kabelį išvardinkite nurašymo dokumento tipus, kurių netraukti į apskaitą."/>



Sandėlio nurašymo dokumento tipą galite susikurti: NUSTATYMAI→PAGRINDINIAI NUSTATYMAI→SANDĖLIO NUSTATYMAI → Sandėlio nurašymo dokumento tipai

6.9 Gavimo būdas

6.9.1 Gavimo būdo priskyrimas

Gavimo būdas priskiriamas šiuo eiliškumu:

- Tikrinama ar dokumentas yra gamybos lentelė ir eilutėse **!** esančio sandėlio duomenų lauke **TRAUKTI_GAMYBA_I_GPAIS** nurodyta reikšmė **TAIP** – tuomet gavimo būdas PAGAMINTA
- Tikrinama ar dokumentas yra pardavimo sąskaita, prekės istorijoje tikrinama ar kiekis yra teigiamas ir ar nėra transporto parametro negativeinvoices laukelis Parametras 1 reikšmė NO – tuomet gavimo būdas SUSIGRAŽINTA
- Tikrinamas prekės sandėlio ID, tuomet tikrinama ar transporto parametro **suppliers_origin_country** laukelyje Parametras 1 nurodyti tiekėjai, tikrinama ar **Parametras 2** laukelyje nurodyta kilmės šalis nesutampa su prekių priėmimo dokumento eilutėse nurodyta kilmės šalimi ir laukelyje **Parametras 4** esanti reikšmė nesutampa su prekių priėmimo eilutėse esančiu sandėliu - tuomet gavimo būdas iš laukelio **Parametras 3**.
- Tikrinamas transporto parametro gavimobudas laukelyje Parametras 1 nurodyti tiekėjai su prekių priėmimuose esančiais tiekėjais, tikrinama ar prekės kortelėje nėra užpildytas duomenų laukas GPAIS pack gavimo būdas, kur reikšmė yra PAGAMINTA ir parametras 3 reikšmė PAGAMINTA – tuomet gavimo būdas iš laukelio Parametras 2
- Tikrinamas prekės kortelės duomenų laukas GPAIS pack gavimo būdas, ar reikšmė yra PAGAMINTA, jeigu taip – tuomet gavimo būdas PAGAMINTA
- Kitais atvejais – gavimo būdas IMPORTUOTA, ĮVEŽTA

6.9.2 Tiekėjo pirкта šalis

Tiekėjo pirкта šalis tikrinama tokiu eiliškumu:

1. Tikrinama prekių priėmimo eilutėse esanti **kilmės šalis**, jeigu neužpildyta
2. Tikrinama prekių priėmimo antraštėje esantis laukelis **Šalis siuntėja**, jeigu neužpildyta
3. Tikrinamas tiekėjo kortelės laukelis **šalis**

Directo yra galimybė konkreitiems tiekėjams priskirti gavimo būdą:

- Tipas - **GPAIS**
- Kodas - **GAVIMOBUDAS**
- „**PARAMETRAS 1**“ įrašome tiekėjų kodus,
- „**PARAMETRAS 2**“ reikšmė:

1. Importuota (ivežta)
2. Pagaminta
3. Susigražinta

- **PARAMETRAS 3** įvedame gavimo būdą PAGAMINTA, jeigu parametre 1 ir parametre 2 įvestos reikšmės nera taikomos ir gavimo būdas priskiriamas iš prekės kortelės duomenų lauko **GPAIS Pakuotes Gavimo budas** (kodas - GPAIS_PACK_gavimoBudus). Šiame laukelyje galima tik viena reikšmė PAGAMINTA

GPAIS

TIPAS	<input type="text" value="GPAIS"/>
KODAS	<input type="text" value="GAVIMOBUDAS"/>
PARAMETRAS 1	<input type="text" value="PER"/>
PARAMETRAS 2	<input type="text" value="Susigražinta"/>
PARAMETRAS 3	<input type="text" value="Pagaminta"/>
PARAMETRAS 4	<input type="text"/>
APRAŠYMAS	<div style="border: 1px solid #ccc; padding: 5px;"><p>„PARAMETRAS 1“ įrašome tiekėjų kodus, „PARAMETRAS 2“ reikšmės: Importuota (ivežta)</p></div>



GPAIS'e gavimo būdai atspindi:

1. CL140:1:2017-02-22 Importuota (ivežta)
2. CL140:2:2017-02-22 Pagaminta
3. CL140:3:2017-02-22 Susigražinta



Pirmiausia tikrinamas transporto parametras **GAVIMOBUDAS**, vėliau prekės duomenų laukas kodu GPAIS_PACK_gavimoBudus.

6.10 Traukti neigiamus kiekius į žurnalą

Directo sistemoje yra galimybė, atiduoti į GPAIS aplinką neigiamus kiekius. Tam reikia sukurti transporto parametą:

- Tipas - **GPAIS**
- Kodas - **IncludeNegativeQuantities**
- „PARAMETRAS 1“ YES, NO

TIPAS	GPAIS
KODAS	IncludeNegativeQuantities
PARAMETRAS 1	YES
PARAMETRAS 2	
PARAMETRAS 3	
PARAMETRAS 4	
APRAŠYMAS	Jeigu parametre 1 - YES, neigiami kiekiai bus traukiami. Jeigu įrašyta NO - neigiami kiekiai nebus traukiami į žurnalą.



Jeigu parametre 1 įrašyta **YES**, neigiami kiekiai bus traukiami. Jeigu parametre 1 įrašyta **NO arba tuščia** - neigiami kiekiai nebus traukiami į žurnalą.

7. 📞 Dažniausiai užduodami klausimai

7.1. Klausimas (Prekės pavadinimas):

Prekės pavadinimas negali būti ilgesnis nei 100 simbolių.

Šį skaičių sudaro:

- Raidės;

- Tarpai tarp žodžių;
- Kiti skyrybos ženklai, pvz. “,“



Pavadinimas iš duomenų laukų **GPAIS Prekes pavadinimas, Prekes pavadinimas2, Prekes pavadinimas3** bus sutrumpintas iki 100 simbolių. Jeigu laukelis bus neužpildytas, pavadinimą Directo paims iš prekės kortelės laukelio PAVADINIMAS, kuris nėra trumpinamas. Jeigu prekės kortelės pavadinimas bus ilgesnis negu 100 simbolių, tada prekė neįsikels į GPAIS.

Pridėti laukai		
Tipas	Turinys	Parametras
Svoris NETO, kg	1	
GPAIS Prekes tipas	prekinisVienetas	2022-12-21 16:40:18
GPAIS Prekes pavadinimas		
GPAIS Prekes svoris (kiekis Tonomis)	0,0021	
GPAIS Preke pradeta Tiekti Nuo	10.08.2022	
GPAIS Preke: ar buitine ypranga ?	nenaudojama	
GPAIS preke: baterijos rušis	nenaudojama	
GPAIS Preke: chemine sudetis	nenaudojama	
GPAIS Preke: ar baterija imontuota ?	nenaudojama	
GPAIS Prekes klasifikacija	nenaudojama	

7.2. Kelių prekės kortelių sugrupavimas

Jeigu yra prekės kortelių, kurios turi vienodus kodus, tik skirtingas pabaigas ir jų kiekius reikia sutraukti į vieną eilutę, tuomet:

- Reikia užpildyti transporto parametą:
 - Kodas: GroupedItems
 - Tipas: GPAIS
 - Parametras 1: Prekės kodo pabaiga, kurias prekes reikia sutraukti

ARBA

- Reikia užpildyti prekės kortelės duomenų lauką **Gpais prekės kodas** (kodas - GPAIS_PREKES_KODAS)

7.3. Klausimas(svoris):

Svoris gali būti nurodytas iki 6 skaičių išraiška.



Jei skaičių bus daugiau - į GPAIS sistemą prekė nebus įkelta.

7.4. Klausimas (daugkartinė / NEužstatinė, vienkartinė / NEužstatinė):

Kaip Directo sistemoje nusirodyti šias pakuotes:

1. daugkartinė / NEužstatinė;
2. vienkartinė / NEužstatinė.

- 3. daugkartinėNEužstatinė;
- 4. vienkartinėNEužstatinė.

Paiškinimas:

- 1. daugkartinėužstatinė;
- 2. vienkartinėužstatinė.

Directo sistemoje yra kaip atskiras pakuotės tipas, t. y. „GPAIS PrekinisVienetas Pakuotės tipas“, kuriame atitinkamai pasirenkama pakuotė:

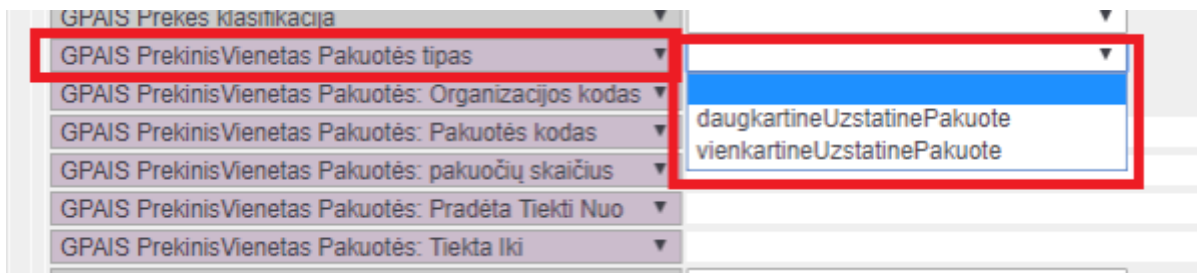

- 1. daugkartinėNEužstatinė;
- 2. vienkartinėNEužstatinė.

Šių pakuočių atskiro tipo nėra, todėl joms reikia rinktis „pvPakuotė“ ir ties „GPAIS Pakuotė: Ar perdirbama?“ bei „GPAIS Pakuotė: Ar vienkartinė?“ nurodyti, ar tai perdirbama ar neperdirbama, ir tai vienkartinė ar daugkartinė pakuotė.

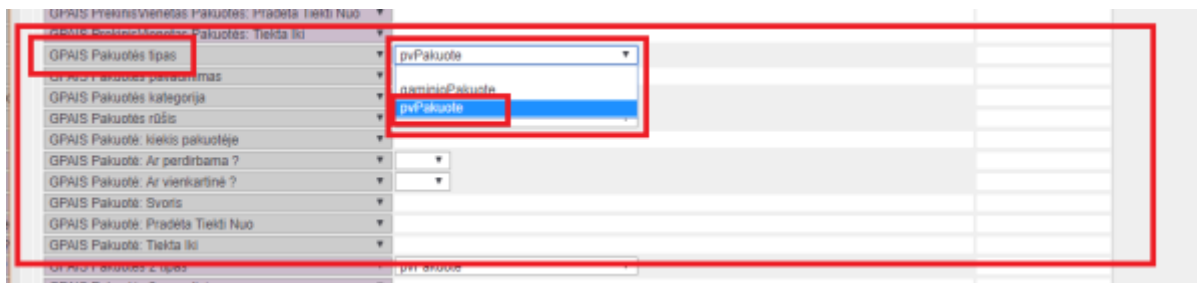

7.5. Klausimas (Duomenų importas iš Excel):

Duomenų laukus galima užpildyti importuojant informaciją iš Excel failo.

Importą galite atlikti patys, jei turite importo modulį, arba dėl importo darbų kreipkitės į Directo kolektyvą el. paštu pagalba@directo.lt.

Žemiau pavyzdyje pavaizduota, kaip turi atrodyti užpildytas Excel, jei naudojama viena pakuotė.

Jei reikia informacijos apie antrą pakuotę, geltona spalva pažymėtus stulpelių pavadinimus kopijuojama į dešinę ir atitinkamai pildoma informaciją apie antrą pakuotę.

A	B	C	D	E	F	G	H	I	J	K	L	M	N	O
DIRECTO	GPAIS_ITEM_type	GPAIS_ITEM_pavadinimas	GPAIS_ITEM_svoris	GPAIS_ITEM_pradetaTiekta	GPAIS_PACK_TYPE	GPAIS_PACK_pavadinimas	GPAIS_PACK_kategorija	GPAIS_PACK_rasas	GPAIS_PACK_kiekisPakuotėje	GPAIS_PACK_pasidabans	GPAIS_PACK_sveikartine	GPAIS_PACK_svoris	GPAIS_PACK_pradetaTiekta	GPAIS_PACK_kiekisPakuotėje
1	KOZEMIS													
2	PAVYZDIMS	prekinisVienetas	Prezafinimas	26.02.2018	svPakuote	TAIP	CL130-1.2014-02-01/Prekine (prema)	CL130-12.2000-01-02/Pasitkina preme	1	TAIP	TAIP	0.00000	26.02.2018	
3														
4														
5														
6														



Svarbu:

- Svoris - informacija nurodoma Tonomis;
- Datos formatas - jei reikia nurodyti datą, naudojamas formatas yra 1.1.2018.

7.6. Klausimas (Sandėlis):

Jeigu norite, kad tam tikro sandėlio netrauktų į GPAIS ataskaitą, atlikti šiuos veiksmus:

1. Eikite: SANDĖLIS → Nustatymai → Sandėlių sąrašas;
2. Paspaudę ant pasirinkto sandėlio kodo duomenų lauke „GPAIS: neformuoti žurnalo šiam sandėliui“ pasirinkite „TAIP“.

Pridėti laukai

7.7. Klausimas (dokumentų pavadinimai):

Dokumentai patenkantys į GPAIS žurnalą (raidės reiškia dokumento pavadinimą, o skaičiai - dokumento numerį):

- **ARVE**180000 - sąskaitos dokumentas ;
- **MAHA**180000 - nurašymo dokumentas ;
- **LINV**180000 - inventurizacijos dokumentas ;
- **LAH**180000 - pristatymo dokumentas ;
- **SIS**180000 - prekių priėmimo dokumentas;
- **TAG**180000 - grąžintų prekių dokumentas .

7.8. Klausimas (prekių grąžinimas, jei grąžinama kita pakuotė):

1. Sukuriama prekės kortelė, kurios informacija bus naudojama prekių grąžinimo metu, pvz. prekei „PR00021“ grąžinimo metu bus naudojama prekė „PR00021_GRAZINIMAS“:
 - „PR00021_GRAZINIMAS“ prekės kortelėje reikia užpildyti visus reikiamus GPAIS laukus;
 - „PR00021_GRAZINIMAS“ prekės informacija turi būti pateikta GPAIS, t. y. ši prekė turi būti išsiųsta į GPAIS kartu su visų kitų prekių sąrašu;

2. Prekės kortelėje „PR00021“ priskiriama prekė, pagal kurią bus formuojami gražinimo įrašai GPAIS sistemai. Prekės kortelėje „PR00021“ duomenų lauke „GPAIS: gražinama prekė“ (duomenų lauko kodas: GPAIS_ITEM_FOR_RETURN) nurodome prekės kodą „PR00021_GRAZINIMAS“;
3. Gražinimo atveju į GPAIS žiniaraštį informacija bus formuojama pagal „GPAIS: gražinama prekė“ duomenų lauke nurodytą informaciją;



GPAIS sistema, kad tai gražinimas, žinos pagal žurnalo stulpelio „gavimoBudas“ informaciją, gražinimo metu atsispindės „CL140:3:2017-02-22::Susigražinta“. Ši sąlyga galios, jeigu nebus užpildytas transporto parametras 6.2.

Nuo	iki	Ataskaitos veiksmas	Žurnalas	Prekės	Prekės tipas	prekinisVienetas	GPAIS Prekės būklė	ATASKAITA
1.01.2019	17.01.2019							
<div style="display: flex; justify-content: space-between;"> Perkelti žurnalą į GPAIS sistemą Peržiūrėti įvykius su klaidomis </div>								
id	prekinisVienetas	gavimoBudas	prekėsTipas	prekėsTipas	prekėsTipas	prekėsTipas	prekėsTipas	prekėsTipas
12345	PR00021	2019-01-16	CL140:1:2007-02-22:Importuota (vežta)					
12345	PR00021_GRAZINIMAS	2019-01-17	CL140:3:2017-02-22::Susigražinta					

7.9. Klausimas (Kaip užpildyti elektros įrangą ir bateriją):

- Pirmame prekės tipe pasirinkite prekinį vienetą ir apsirašykite reikiamą informaciją bei pakuotes;
- Antrame prekės tipe apsirašykite arba bateriją (jei tai baterija), arba el. įrangą (jei tai el. įranga).



Jei turite elektros įrangą su įmontuota baterija:

- Pirmame prekės tipe pasirinkite prekinį vienetą ir apsirašykite reikiamą informaciją bei pakuotes;
- Antrame prekės tipe apsirašykite el. įrangą;
- Trečiame prekės tipe apsirašykite bateriją.

Keliant informaciją į GPAIS sistemą persikels prekinis vienetas su pakuotėmis bei užsipildys atitinkamai el. įrangos bei baterijų žurnalai.

7.10. Kokie dokumentai patenka į GPAIS

Į GPAIS patenka visi sandėlių keičiantys dokumentai išskyrus prekių priėmimus ir judėjimus.

Gali patekti neigiami prekių priėmimai, jeigu priėmimo tiekėjo kodas nurodytas transporto parametre, kurio kodas NegativeStockReceipts.

7.11. Kokios prekės traukiamos į žurnalą?

Į žurnalą patenka:

- Prekės, kurių duomenų lauke **Prekės objektas** (kodas - PACK_OBJ) reikšmė yra **Daugkartinė pakuotė arba**
- Prekių SAND ID rezultatas, kurių tiekėjo kortelės laukelyje **Šalis** reikšmė nėra **LT arba**
- Tiekėjo kodas nurodytas transporto parametre kodu SpecSuppliers **arba**
- Transporto parametro suppliers_origin_country laukelyje Parametras 1 nurodyti tiekėjai, išskyrus prekes, kur prekių priėmimo dokumento eilutėse kilmės šalis yra nurodyta laukelyje Parametras 2. **Logika suveiks, tik tuo atveju, jeigu bus užpildyti laukeliai Parametras 1 ir Parametras 2.** Jeigu priekių priėmime esančioms prekių eilutėms kilmės šalis nėra nurodyta, prekės nepatenka į GPAIS ataskaitą. Jeigu laukelyje **Parametras4** nurodyta reikšmė sutampa su prekių priėmimo eilutėse esančiu sandėliu, tuomet eilutėse esanti kilmės šalis netikrinama **arba**
- Tikrinama ar dokumentas yra gamybos lentelė ir eilutėse **!** esančio sandėlio duomenų lauke **TRAUKTI_GAMYBA_I_GPAIS** nurodyta reikšmė **TAIP** ir prekės kortelės duomenų lauko **PACK_OBJ** reikšmė nėra **Gaminių pripildyta pakuotė.** Jeigu sandėlio duomenų laukas nėra užpildytas, prekės į GPAIS ataskaitą nepatenka.

8.16. Pakuočių rūšys (klasifikatoriai)

Directo sistemoje pakuočių rūšių klasifikatoriai buvo atnaujinti 2024.03.01

From:

<https://wiki.directo.ee/> - Directo Help

Permanent link:

https://wiki.directo.ee/lt/gpais_ataskaita?rev=1713180188

Last update: **2024/04/15 14:23**

