

# Sisukord

<b>1. Uue põhivara kaardi loomine</b> .....	3
1.1 Ostuarve pealt põhivara kaardi loomine .....	3
1.2 Otse registrist põhivara kaardi loomine .....	5
1.3 Massimpordi mooduli kaudu põhivara kaartide loomine .....	5
<b>2. Amortisatsiooni arvestamine</b> .....	5
2.1 Amordikande tegemine .....	5
2.2 Amordikande kustutamine .....	7
<b>3. Põhivara ümberhindamine (liskasummade kasutamine)</b> .....	7
3.1 Liskasumma lisamine ostuarve kaudu .....	7
3.2 Liskasumma lisamine põhivara kaardi pealt .....	8
3.3 Negatiivsed liskasummad .....	9
<b>4. Põhivara mahakandmine</b> .....	10
4.1 Põhivara mahakandmine ja müük .....	10
<b>5. Põhivarakaardi kustutamine</b> .....	12
<b>6. Kasutusepõhine amortisatsiooni arvestus</b> .....	13





**This page is not fully translated, yet. Please help completing the translation.**

*(remove this paragraph once the translation is finished)*

# 1. Uue põhivara kaardi loomine

Uut põhivarakaarti saab luua kahel viisil.

## 1.1 Ostuarve pealt põhivara kaardi loomine

Süsteemi sisestatakse põhivara ostmisega seotud ostuarve, konto väljale valitakse varakonto, millele peab minema põhivara soetusmaksumus. Peale ostuarve kinnitamist tekib ridade üleval oleva kolmanda täpikese alla nupp UUS INVENTAR.

NR	Konto	Objekt	Projekt	Kasutaja	Sisu	Summa	KMK	KM	Algus	Lis
1	10921				Masinad ja seadmed (soetusmaksur	500.00	1	100.00		
2										

UUS INVENTAR INVENTARI LISA

Selle nuppu vajutamisel tuleb ekraanile uus põhivara kaart juba eeltäidetud infoga, mida on võimalik pärida ostuarvelt ning mis jääb otseselt selle ostuarvega seotuks.

Järgmise sammuna tuleb täita info põhivara kohta:

- **Kood** (unikaalne tunnus, mida saab kas käsitsi sisestada või valida topeltklikiga võimalikke valikute seast)
- **Klass** (ei ole kohustuslik, kuid asetab klassiga soetuid finantskontosid ja aitab kaasa põhivara gruppeerimisel ning annab paremaid võimalusi aruandluseks). Klasse tasub enne seadistada, et järgmiste põhivara kaartide loomine oleks kiirem ja lihtsam.
- **Tüüp**: põhivara/immateriaalne põhivara/väikevahend (väikevahendite pealt ei arvestata amorti)
- **Arvestusmeetod**: kas amortisatsiooni hakatakse arvestama soetusmaksumuselt või aasta jäägil (teist varianti kasutatakse Soomes)
- **Arvestuse algus**: mis kuupäevast hakatakse amorti arvestama. See on tavaliselt põhivara ostu kuupäev
- **Arvestuse lõpp**: mis kuupäevaks põhivara peab olema amortiseeritud (ei ole kohustuslik väli, täidetakse ainult siis kui on teada). Kui see on täidetud, siis topeltklik Amordi lahtris arvutab amordi %, mis on vajalik, et põhivara amortiseeruks sisestatud kuupäevaks.
- **Soetushind**: soetushind
- **Amort**: amortisatsiooni % aastas
- **Kulum**: uute põhivarade puhul ei pea täitma. Siia automaatselt tuleb amortiseeritud summa peale amordikande tegemist
- **Hetkehind**: täitub automaatselt (soetusmaksumus - kulum)
- **Min. väärtus**: põhivara lõppmaksumus milleni põhivara amortiseeritakse

**Kindlasti tuleb täita kõik neli finantskontot. Kui kasvõi üks konto on määramata, siis programm ei lase teha ühtegi amortisatsiooni kannet.**

- **Vara tüüp**: vara konto, kus on põhivara soetusmaksumus

- **Kulum:** vara konto näiteks „Akumuleeritud põhivara kulum“
- **Amort:** kulu konto näiteks „Põhivara kulum“
- **Mahak.:** kulu konto, mida kasutatakse mahakandmise jaoks.

Asukoht ja kindlustusandmed on informatiivse iseloomuga ja aitavad kaasa põhivara tõhusamal haldamisel. Näide korrektselt täidetud põhivara kaardist:

**Vara kirjeldus**

Kood: INV02    Klass: SEADMED    Nimi: Jäätisemasin    Tüüp: Põhivara

RIBAKOOD:    Master:    Kommentaar: Masinad ja seadmed (soetusmaksumus: Arvestusmeetod soetusmaksumuselt)

**Finantsandmed**

Arvestuse algus	20.05.2013	Soetushind	500.00	Lisasumma	0.00	Amort	10 %	Kulum	0.00
Arvestuse lõpp	31.12.2015	Hetkehind	500.00	Min.väärtus	0.00	Arvestamata	0.00		
KONTOD: Vara tüüp	10921	Kulum	10941	Amort	50811	Mahak.	50912		

**Ostuandmed**

Hankija 1:    Nimi: Aus Hankija OÜ    Ostuarve 7:    Ostetud: 20.05.2013    SN:   

Loovutamisaeg:    Garantii:    Lisagarantii:    Kogus:   

**Asukoht**

Osakond:    Objekt: IRINA    Kasutaja: SUPER

Klient:    Kliendi nimi:    Projekt:   

**Kindlustusandmed**

Kindlustusväärtus: 0.00    Kindlustusfirma:   

Kommentaar:   

Viimati muutis: SUPER 28.05.2013 16:48:43

Kui põhivara kaardi sisestamisel on juba eelnev kulumi summa teada, siis enne seda sisestamist tuleb süsteemi seadistustesse lisada kulumi kuupäev. Õiget seadistust saab leida Üldine - Seadistused - süsteemi seadistused all, filtrisse tuleb sisestada märksõna algsaldo:

**Võimalikud seadistused**

- Üldised seadistused
- Süsteemi seadistused**
- AAL retseptid
- Kasutajad
- Kasutajagrupid
- Kausta mallid
- Keeled
- Kinnitamise eeldus / Menetlus
- Kohad
- Lepinguklassid
- Lisaandmete liigid
- Lisaandmete seosed
- Maakonnad
- Mass import
- Menetluse mallid

**Finantsi seadistused**

Seadistus	Parameeter	Valik
Inventari kuupäev algsaldode jaoks	31.12.2014	Kuupäev

Kui kuupäev on sisestamata, siis kulumit salvestatakse hetkekuupäevaga ning varasematesse perioodidesse amordikandeid enam teha ei saa.

## 1.2 Otse registrist põhivara kaardi loomine

Raamat > Inventar > Lisa uus. Põhivara kaart näeb samamoodi välja, ainuke erinevus on selles, et ei ole eeltäidetuid andmeid.

## 1.3 Massimpordi mooduli kaudu põhivara kaartide loomine

Suurte andmemahtude puhul on mugav kasutada massimpordi moodulit. See moodul ei sisaldu meie standardfunktsionaalsuses, kuid seda saab alati aktiveerida või tellida massimpordi teenust Directo kasutajatoe kaudu (info@directo.ee). See annab võimaluse importida Directosse eelvormistatud Exceli tabel koos põhivara kaartide infoga ja selle tulemusena luuakse Directosse vastav arv põhivara kaarte. Sama mooduli kaudu on võimalik ka andmete massiline uuendamine.

## 2. Amortisatsiooni arvestamine

### 2.1 Amordikande tegemine

Amortisatsiooni kandeid saab luua vahetult pärast põhivara kaartide sisestamist. Kanne alustatakse põhivara lehitsejast Raamat > Inventar, vajutades nuppu Tee kanne:

The screenshot shows the 'Tee kanne' button in the 'TEGEVUSED:' section, which is highlighted with a red box. A red arrow points from this button to a dialog box titled 'Sisesta kande tegemise aeg ja seeria.'. The dialog box contains the following fields:

- Seeria: FIN
- Objekt: (empty)
- Kuu: Mai (dropdown menu)
- Aasta: 2013
- OK button (highlighted with a red box)

Tekkinud aknas tuleb valida:

- finantskande seeria (tavaliselt tekib automaatselt),
- objekt - juhul kui amordikanne peab tekkima ainult kindla objektiga põhivarale,
- kuu - millise kuu kohta kanne luuakse.

Peale OK nuppu vajutamist tuleb ekraanile tekitatud finantskanne:

Olek: Vaata Tüüp INV

Number 6 Aeg 31.05.2013 Viide Käive 219.55 219.55  
 Seletus Inventari amort 01.05.2013:31.05.2013 Vahe 0  
 Viimati muutis: 21.05.2013 12:40:13    Jaga ressurssidelt

NR	Konto	Objektid	Projekt	Sisu	Deebet	Kreedit	KM kood	Aeg	Klient	Hankija	Ressurss
1	10941			Akumuleeritud põhivara kulum 01.05.2013:31.0		207.05					
2	10941	IRINA		Akumuleeritud põhivara kulum 01.05.2013:31.0		12.50				1	
3	50811			Põhivara kulum 01.05.2013:31.05.2013	207.05						
4	50811	IRINA		Põhivara kulum 01.05.2013:31.05.2013	12.50					1	
5											
6											

Finantskanne on ühine kõikidele põhivaradele ehk amordikandeid ei pea tegema iga põhivara jaoks eraldi.

Vastav märge tekib ka amortiseerinud põhivara kaartidele Muudatused nupu alla (kande number on lingina näidatud, selle peale klikates avaneb vastav amordikanne):

Olek Salvestatud

Andmed
  Muudatused
  Ajalugu
  Lisasummad
  Kasutus

Aeg	Tegevus	Kes	Mida	Enne	Nüüd	Kulu	Kanne
31.05.2013	Amort		Igakuine amortisatsioon	500.00	487.50	12.50	6
21.05.2013 12:25:45	Muudatus	SUPER	Objekt		IRINA		
21.05.2013 12:08:57	Muudatus	SUPER	Amordi protsent	171,43	30		
21.05.2013 12:08:50	Muudatus	SUPER	Amordi protsent	0	171.43		
21.05.2013 12:08:50	Muudatus	SUPER	Arvestuse lõpp	31.12.2013			
21.05.2013 12:06:08	Muudatus	SUPER	Arvestuse lõpp		31.12.2013		
21.05.2013 11:50:25	Muudatus	SUPER	Nimi		Jäätisemasin		
21.05.2013 11:50:19	Muudatus	SUPER	Hooaeg				

Samuti muutub kulumi summa ja hetkehind:

Andmed
  Muudatused
  Ajalugu
  Lisasummad
  Kasutus

**Vara kirjeldus**  
 Kood INV02 Klass Nimi Jäätisemasin Tüüp Põhivara  
 RIBAKOOD Master Kommentaar Masinad ja seadmed (soetusmaksumu:

**Finantsandmed**

Arvestuse algus	20.05.2013	Soetushind	500.00	Lisasumma	0.00	Amort	30 %	Kulum	25.00
Arvestuse lõpp		Hetkehind	475.00	Min.väärtus	0.00	Arvestamata	0.00		
KONTOD: Vara tüüp	10921	Kulum	10941	Amort	50811	Mahak.	50912		

Juhul kui näiteks mai amort on arvestamata ja kande tegemisel valitakse kuuks juuni, siis amordikanne tekib juuni lõpukuupäevaga ja amordisummad tulevad kahe kuu kohta. Kande seletuses on ka näha, et kanne on tehtud kahe kuu kohta:

Sule Uus Koopia Salvesta Kustuta Mail Trüki Olek: Vaata Tüüp INV  
Periodiseeri Ava algdokument Muutused

Number 6 Aeg 30.06.2013 Viide Käive 439.1 439.1  
 Seletus Inventari amort 01.05.2013:30.06.2013 Vahe 0  
 Viimati muutis: 21.05.2013 13:01:15 Massasetaja Aseta retsept  Jaga ressursidelt

NR	Konto	Objektid	Projekt	Sisu	Deebet	Kreedit	KM kood	Aeg
1	10941			Akumuleeritud põhivara kulum 01.05.2013:30.0		414.10		
2	10941	IRINA		Akumuleeritud põhivara kulum 01.05.2013:30.0		25.00		
3	50811			Põhivara kulum 01.05.2013:30.06.2013	414.10			
4	50811	IRINA		Põhivara kulum 01.05.2013:30.06.2013	25.00			
5								

Selline kanne ei ole vale, amortisatsioon on õigesti arvestatud, kuid finantsi jälgimisel tuleb arvestada seda, et amort saab klappida ainult juuni seisuga (sest mai amort ei ole eraldi kandega kajastatud).

## 2.2 Amordikande kustutamine

Juhul kui tekitatud amordikanne ei ole sobilik (oli kogemata valitud vale periood, mõni põhivara oli unustatud arvestusele võtta jne), siis amordikannet on võimalik väga lihtsalt ära kustutada ja uuesti tekitada. Kustutamiseks vajutatakse kandel Kustuta nuppu. Programmi küsimusele vastame OK, kui oleme kindlad kande kustutamise vajaduses:

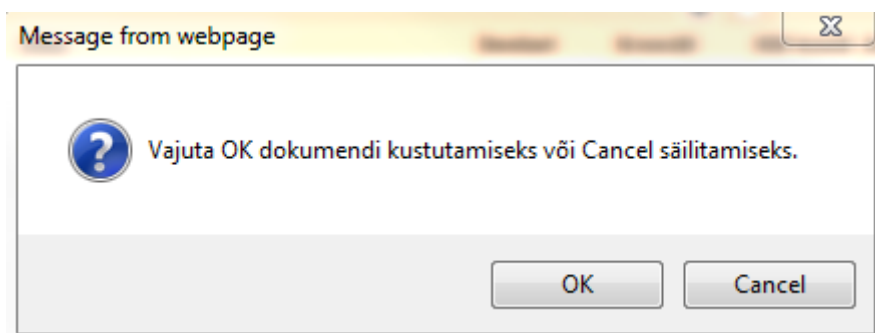

## 3. Põhivara ümberhindamine (lisasummade kasutamine)

Lisasummasid kasutatakse juhul, kui põhivara tuleb ümberhinnata (näiteks osteti lisa juurde või on tegemist olulise hooldustööga, mis peab suurendama põhivara hetkehinda ja peab ka amortiseerima). Põhivara kaardi loomisega sarnaselt on lisasummat võimalik lisada kas seotud ostuarve kaudu (punkt 3.1) või otse põhivara kaardile (punkt 3.2).

### 3.1 Lisasumma lisamine ostuarve kaudu

Ostuarve peab olema kinnitatud, et seda saaks siduda põhivara kaardiga. Peale kinnitamist valitakse ridade üleval oleva kolmanda mummukese all Inventari lahtrisse topeltklikiga seotud põhivara kood:

NR Konto	Objekt	Projekt	Kasutaja	Sisu	Summa	KMK	KM	Algus	L rrs
1 10921				Jäätisemasina hooldus	100.00	1	20.00		
2									

Inventar  
 INV02    INVENTARI LISA

Peale Inventari lisa nupu vajutamist tuleb ette valitud põhivara kaart, kuhu on juba sisestatud selle ostuarvega seotud info:

Andmed   
  Muudatused   
  Ajalugu   
  **Lisasummad**   
  Kasutus

**Kokku summa**    100.00

NR Aeg	Lisasumma	Objekt	Kasutaja	Kommentaar	Hankija	Nimi	Ostuarve	Ostetud
1 1.06.2013	100.00		SUPER	Jäätisemasina h	1	Aus Hankija OÜ	8	24.05.2013 11:5
2								
3								
4								
5								
6								

Põhivara üldandmete alla tuleb samuti vastav märg (lisasumma lahtrisse on ilmunud sisestatud summa, põhivara hetkehind on lisasumma võrra suuremaks muutunud):

**Andmed**   
  Muudatused   
  Ajalugu   
  Lisasummad   
  Kasutus

**Vara kirjeldus**  
 Kood INV02    Klass    Nimi Jäätisemasin    Tüüp Põhivara  
 RIBAKOOD    Master    Kommentaar Masinad ja seadmed (soetusmaksumu:

**Finantsandmed**  

Arvestuse algus	20.05.2013	Soetushind	500.00	Lisasumma	100.00	Amort	30 %	Kulum	25.00
Arvestuse lõpp	30.06.2013	Hetkehind	575.00	Min.väärtus	0.00	Arvestamata	0.00		

 KONTOD: Vara tüüp 10921    Kulum 10941    Amort 50811    Mahak. 50912

**Ostuandmed**  
 Hankija 1    Nimi Aus Hankija OÜ    Ostuarve 7    Ostetud 20.05.2013    SN

Alates lisasumma tekkimise kuupäevast (siinse näite puhul - alates maikuust) hakatakse amortisatsiooni arvestama suurendatud summa pealt (juuni amort on suurem kui mai amort):

Andmed   
  **Muudatused**   
  Ajalugu   
  Lisasummad   
  Kasutus

Aeg	Tegevus	Kes	Mida	Enne	Nüüd	Kulu	Kanne
30.06.2013	Amort		Igakuine amortisatsioon	587.50	572.50	15.00	7
31.05.2013	Amort		Igakuine amortisatsioon	600.00	587.50	12.50	6
24.05.2013 12:47:09	Muudatus	SUPER	Cu	(directo)	SUPER		
24.05.2013 12:46:18	Muudatus	SUPER	Cu	(directo)	SUPER		
24.05.2013 12:16:35	Muudatus	SUPER	Cu	(directo)	SUPER		
21.05.2013 12:25:45	Muudatus	SUPER	Objekt		IRINA		

### 3.2 Lisasumma lisamine põhivara kaardi pealt

Põhivara pealt lisasummade lisamine on analoogne punktis 3.1 kirjeldatuga. Erinevus on selles, et minnakse otse põhivara kaardi Lisasummade mummukese alla ja topeltklikiga valitakse seotud

ostuarve (kui selline on olemas).

Kui põhivara ümberhindamisega ei ole ühtegi ostuarvet seotud, siis see lahter jäetakse tühjaks.

<input type="radio"/> Andmed <input type="radio"/> Muudatused <input type="radio"/> Ajalugu <input checked="" type="radio"/> Lisasummad <input type="radio"/> Kasutus									
								Kokku summa	150.00
NR	Aeg	Lisasumma	Objekt	Kasutaja	Kommentaar	Hankija	Nimi	Ostuarve	Ostetud
1	24.05.2013	100.00		SUPER	Jäätisemasina	1	Aus Hankija OÜ	8	24.05.2013 11:5
2	25.05.2013	50							
3									
4									
5									
6									

### 3.3 Negatiivsed lisasummad

Põhivara kaardile sisestatavad lisasummad ei pea olema ainult positiivsed. Negatiivsete summade puhul sisestatakse summa miinusmärgiga (näiteks -100). See vähendab hetkehinda. Ka igakuise amortisatsiooni summa väheneb, kuna seda hakatakse arvestama vähendatud summalt.

<input type="radio"/> Andmed <input type="radio"/> Muudatused <input type="radio"/> Ajalugu <input checked="" type="radio"/> Lisasummad <input type="radio"/> Kasutus									
								Kokku summa	-50.00
NR	Aeg	Lisasumma	Objekt	Kasutaja	Kommentaar	Hankija	Nimi	Ostuarve	Ostetud
1	24.05.2013	100.00		SUPER	Jäätisemasina	1	Aus Hankija OÜ	8	24.05.2013 11:5
2	25.05.2013	-150.00							
3									
4									
5									
6									
7									

<input checked="" type="radio"/> Andmed <input type="radio"/> Muudatused <input type="radio"/> Ajalugu <input type="radio"/> Lisasummad <input type="radio"/> Kasutus									
<b>Vara kirjeldus</b>									
Kood	INV02	Klass		Nimi	Jäätisemasin	Tüüp	Põhivara		
RIBAKOOD		Master		Kommentaar	Masinad ja seadmed (soetusmaksumu				
<b>Finantsandmed</b>									
Arvestuse algus	20.05.2013	Soetushind	500.00	Lisasumma	-50.00	Amort	30 %	Kulum	25.00
Arvestuse lõpp	30.06.2013	Hetkehind	425.00	Min.väärtus	0.00	Arvestamata	0.00		
KONTOD: Vara tüüp	10921	Kulum	10941	Amort	50811	Mahak.	50912		
<b>Ostuandmed</b>									
Hankija	1	Nimi	Aus Hankija OÜ	Ostuarve	7	Ostetud	20.05.2013	SN	

**Oluline! Varasemalt tehtud amordikandeid lisasummade sisestamine ei muuda, lisasummad hakkavad kehtima alates Teie märgitud kuupäevast (lahter Aeg) ja mõjutavad ainult uusi kandeid. Juhul kui lisasummat on vaja minevikku sisestada, kuid amort on juba arvestatud, tuleb need amordikanded enne koos ajalooaga kustutada ja siis uuesti teha.**

## 4. Põhivara mahakandmine

### 4.1 Põhivara mahakandmine ja müük

Kui põhivara on otsustatud maha kanda, siis seda saab teha minnes vastava põhivara kaardile ja vajutades MAHA nuppu:

Sisesta kande tegemise aeg ja seeria.

Seeria FIN

Objekt

Kuu Juuni Aasta: 2013

Tee müügiarve:

Seeria DOK

Aeg 31.06.2013 13:23:52

Klient 1

Artikkel TEENUS

OK

Sarnaselt amordikande tegemisele tuleb ka siin valida kande seeriat, vajadusel objekt ja kuu, millega teostatakse mahakandmist.

Kuna reaalses elus esineb tihti olukordi, et mahakantud põhivara müüakse maha, siis Directos on see võimalus loodud. Müügi alustamiseks pannakse linnuke Tee müügiarve, valitakse arve seeria, kuupäev, klient ja mis artikliga hakatakse põhivara müüma. Artikliks valitakse teenusartikkel, millel on põhivara müügikonto, kuna põhivaral puudub laoseis.

Kui müüki ei teostata, siis linnukest Tee müügiarve ei panda.

OK nuppu vajutamise tekitab mahakandmise kanne:

Sule Uus Koopia Salvesta Kustuta Mail Trüki Olek: Vaata Tüüp INV

Periodiseeri Ava algdokument Muutused

Number 7 Aeg 30.06.2013 Viide Käive 500 500

Seletus Inventari INV02:Jäätisemasin mahakandmine 30.06.2013 Vahe 0

Viimati muutis: 21.05.2013 13:27:50 Massasetaja Aseta retsept  Jaga ressursidelt

NR	Konto	Objektid	Projekt	Sisu	Deebet	Kreedit	KM kood	Aeg
1	10921	IRINA		Masinad ja seadmed (soetusmaksumuses)		500.00		
2	10941	IRINA		Akumuleeritud põhivara kulum	25.00			
3	50912	IRINA		Kahjum põhivara mahakandmisest	475.00			
4								
5								

Põhivara kaardile tekib märga mahakandmise kohta:

SULE UUS KOOPIA JÄTA Kustuta Mail PRINT F Olek Salvestatud

Andmed  Muudatused  Ajalugu  Lisasummad  Kasutus

Vara kirjeldus

Kood INV02 Klass Nimi Jäätisemasin Tüüp Maha kantud

RIBAKOOD Master Kommentaar Masinad ja seadmed (soetusmaksumuses) Suletud

Ning link mahakandmise kande:

SULE UUS KOOPIA JÄTA Kustuta Mail PRINT F Olek Salvestatud

Andmed  Muudatused  Ajalugu  Lisasummad  Kasutus

Aeg	Tegevus	Kes	Mida	Enne	Nüüd	Kulu	Kanne
30.06.2013	Amort		loakuine amortisatsioon	487.50	475.00	12.50	6
30.06.2013	Mahakandmine		Mahakandmine	475.00	0	475.00	7
31.05.2013	Amort		lgakuine amortisatsioon	500.00	487.50	12.50	6
21.05.2013 12:25:45	Muudatus	SUPER	Objekt		IRINA		
21.05.2013 12:08:57	Muudatus	SUPER	Amordi protsent	171,43	30		
21.05.2013 12:08:50	Muudatus	SUPER	Amordi protsent	0	171.43		
21.05.2013 12:08:50	Muudatus	SUPER	Arvestuse lõpp	31.12.2013			
21.05.2013 12:06:08	Muudatus	SUPER	Arvestuse lõpp		31.12.2013		
21.05.2013 11:50:25	Muudatus	SUPER	Nimi		Jäätisemasin		
21.05.2013 11:50:19	Muudatus	SUPER	Hooaeg				

Samal ajal koostatakse müügiarve eeltäidetud infoga. Põhivara müügihinnaks tekib automaatselt mahakantud põhivara jääkväärtus. Seda on võimalik muuta vastavalt vajadusele.

Arve 21 Nimi Juan Carlos Monroy Perez

Klient 1 Inventar Tellija Uuring

Kuupäev 21.05.2013 13:27:49 Nende esindaja Ladu

T-ting 7 Meie esindaja Muuda ladu

Tähtaeg 28.05.2013 Müügiagent SUPER Projekt

Kande kp 21.05.2013 13:27:49 Objekt Tell. nr.

Kliendi tk Pakkumine Kred. arve

Tüüp (vali tüüp) Staatus (vali staatus)

Laekumised: - Viimati muutis: SUPER 21.05.2013 13:28:57 % Allahindlus Arvuta hinnad uuesti

Valuuta EUR Transport KM 95.00 Kokku 475.00 Ettemaks 0.00

Kurs 1 Kogus 1.00 Baas 475.00 Tasuda 570.00 Saldo 570.00

NR	RV Artikkel	Kogus	Ühik	Sisu	Ühikuhind %	Netohind	Summa	TKKM	NHKM	RSKM
1	1 TEENUS	1		Jäätisemasin	475	475.00	475	570	570.00	570
2										

### 5. Põhivarakaardi kustutamine

Juhul kui põhivarakaart sai ekslikult loodud ja seda ei saa muuta (vale kood, põhivara sai topelt sisestatud jne) ning põhivaraga pole veel seotud ühtegi amordikannet, siis selle kustutamiseks on vaja läbida järgmised sammud.

Põhivara tüübiks valitakse „Väikevahend“. Salvestatakse.

SULE UUS KOOPIA JÄTA Salvesta MAHA Mail PRINT F Olek Salvestatud

Andmed Muudatused Ajalugu Lisasummad Kasutus

Vara kirjeldus

Kood INV03 Klass Nimi Jäätisemasin Tüüp Väikevahend

RIBAKOOD Master Kommentaar Masinad ja seadmed (soetusmaksumu:

Peale salvestamist ilmub kaardile Suletuks panemise võimalus. Siia panna linnuke ja salvestada põhivarakaart.

SULE UUS KOOPIA JÄTA Salvesta Mail PRINT F Olek Salvestatud

Andmed Muudatused Ajalugu

Vara kirjeldus

Kood INV03 Klass Nimi Jäätisemasin Tüüp Väikevahend

RIBAKOOD Master Kommentaar Masinad ja seadmed (soetusmaksumu: Suletud

Peale salvestamist tekib põhivara kaardile nupp Kustuta, mille abil saab põhivara kaardi kustutada.

Andmed
  Muudatused
  Ajalugu

**Vara kirjeldus**  
 Kood INV03    Klass    Nimi Jäätisemasin    Tüüp Väikevahend  
 RIBAKOOD    Master    Kommentaar Masinad ja seadmed (soetusmaksumus)    Suletud

## 6. Kasutusepõhine amortisatsiooni arvestus

Juhul kui amortisatsiooni hakatakse arvestama mitte igakuiselt vaid kasutusepõhiselt, siis põhivara üldandmete alla ei sisestata aasta amortisatsiooni määra, vaid määratakse kasutuslimiit sektsioonis „Kasutus“.

Andmed
  Muudatused
  Ajalugu
  Lisasummad
  Kasutus

**Vara kirjeldus**  
 Kood INV03    Klass    Nimi Auto    Tüüp Põhivara  
 RIBAKOOD    Master    Kommentaar

**Finantsandmed**  
 Arvestuse algus 1.05.2013    Soetushind 13000.00    Lisasumma 0.00    Amort 0 %    Kulum 0.00  
 Arvestuse lõpp    Hetkehind 13000.00    Min.väärtus 0.00    Arvestamata 0.00  
 KONTOD: Vara tüüp 10921    Kulum 10941    Amort 50811    Mahak. 50912

Andmed
  Muudatused
  Ajalugu
  Lisasummad
  Kasutus

Kasutuslimiit Ühik	Kokku kasutatud	Jääk
200000.00 km	0.00	200000.00

**Kasutatud:**  

NR	Kuu	Aasta	Kasutus
1	Jaanuar	2013	
2		2013	
3		2013	
4		2013	
5		2013	

Tegemist võib olla auto ja kilomeetritega või põhivara amortiseerub töötatud tundide kaupa jne. Igakuiselt tuleb märkida kui palju põhivara on kasutusel olnud.

Andmed
  Muudatused
  Ajalugu
  Lisasummad
  Kasutus

Kasutuslimiit	Ühik	Kokku kasutatud	Jääk
200000.00	km	680.00	199320.00

**Kasutatud:**

NR	Kuu	Aasta	Kasutus
1	Mai	2013	680.00
2	Juuni	2013	
3		2013	
4		2013	
5		2013	
6		2013	

Amordikande tegemisel võetakse arvesse kogu kasutuslimiit ja kui palju põhivara oli sellel kuul kasutusel. Sellest lähtuval arvutatakse amortisatsiooni protsent ja summa valemil:

$$\begin{aligned}
 & (\text{kuu kasutus} / \text{kasutuslimiit}) * \text{soetusmaksumus} \\
 & (680 / 200\ 000) * 13\ 000 = 44.20
 \end{aligned}$$

Andmed
  Muudatused
  Ajalugu
  Lisasummad
  Kasutus

Aeg	Tegevus	Kes	Mida	Enne	Nüüd	Kulu	Kanne
31.05.2013	Amort		Igakuine amortisatsioon	13000.00	12955.80	44.20	8
24.05.2013 12:53:13	Muudatus	SUPER	Kasutus_yhik		km		
24.05.2013 12:53:13	Muudatus	SUPER	Kasutus_limiit	0	200000		

From: <https://wiki.directo.ee/> - Directo Help

Permanent link: [https://wiki.directo.ee/fi/yld\\_inventar](https://wiki.directo.ee/fi/yld_inventar)

Last update: **2016/04/13 11:02**

