

Table of Contents

Müügieelarve	3
Müügieelarve	5

Müügieelarve

MÜÜK > Seadistused > Müügi eelarved

Eelarve tegemiseks vajutada **Lisa** uus, mispeale avaneb aken, kus tuleb määrata eelarve alguse kuupäev ja eelarve tüüp, samuti teha valik, mille suhtes eelarvestama hakatakse. Samamoodi võib ühte perioodi luua mitmeid erinevaid eelarveid (neid eristab tüüp, nt optimistlik, pessimistlik).

Sule
Uus
Salvesta
Uuenda
Olek: Muudetud

Number
Tüüp
Periood :
 Suletud

Seletus

Vali eelarve väljad

Parameetrid	Eesmärgid
<input type="checkbox"/> Maa	<input checked="" type="checkbox"/> Kogus
<input type="checkbox"/> Kl.Klass	<input checked="" type="checkbox"/> Kate
<input type="checkbox"/> Klient	<input checked="" type="checkbox"/> Käive
<input type="checkbox"/> Müüja	<input type="checkbox"/> Punkte
<input type="checkbox"/> Hankija	
<input checked="" type="checkbox"/> Objekt	
<input checked="" type="checkbox"/> Projekt	
<input type="checkbox"/> Art.klass	
<input type="checkbox"/> Artikkel	
<input type="checkbox"/> Valuuta	
<input type="checkbox"/> Arve tüüp	
<input type="checkbox"/> TEST 1	
<input type="checkbox"/> Art.lisaväljad	
<input type="checkbox"/> SN lisaväli	

Peale salvestamist avatakse eelarve dokument valitud väljadega.

Sule
Koopia
Uus
Salvesta
Kustuta
Uuenda
Jaga eelarved
Olek: Vaata

Number
Tüüp
Periood :
 Suletud

Seletus

Viimati muutis: TRIINP 05.07.2022 11:52:38

Massasetaja
Lisa kõik objektid
Lisa kõik projektid

Nr	Kuupäev	Kirjeldus	Objekt	Projekt	Kogus	Kate	Käive
1							
2							
3							
4							
5							

Siin on võimalik abiks ridadele lisada kõik objektid või artikliklassid, samuti on võimalik tabel ette teha Excelis ja see siia massasetada. Kui on soov kasutada ka siin eelarve jagamist või sisestatakse iga kuu/periood omaette dokumendile, siis pole reale kuupäeva salvestamine vajalik, sest mõjub päise oma, see lisatakse salvestamisel ridadele automaatselt.

Sule Koopia Uus Salvesta **Kustuta** Uuenda Jaga eelarved Olek: Vaata

Number 10001 Tüüp 2022OPT Periood 01.01.2022 : 31.12.2022 Suletud

Seletus 2022 müügieelarve

Viimati muutis: TRIINP 05.07.2022 11:58:15 **Massasetaja** **Lisa kõik objektid** **Lisa kõik projektid**

Nr	Kuupäev	Kirjeldus	Objekt	Projekt	Kogus	Kate	Käive
1	01.01.2022		LADU	Ladu ja logistika P001	Projekt 1	100	200
2	01.01.2022		TOOTMINE	Tootmine P001	Projekt 1	50	150
3	01.01.2022		TOOTMINE	Tootmine K201	Päikesepaneelid	1000	200
4	01.01.2022		LADU	Ladu ja logistika K201	Päikesepaneelid	200	200
5	01.01.2022		SALE	Sale department P001	Projekt 1	100	150

Kui sisestada alustuseks nt. aasta eelarve, siis saab seda jällegi jagada nupu **Jaga eelarved** abil. Avanev vaheaken on sarnane finantseelarve jagamise vaheaknale. Erinevuseks on see, kas eelarve luuakse samale dokumendile või iga periood omaette dokumendile. Selguse huvides võiks igasse perioodi oma dokumendi luua.

Vali parameetrid

Seeria: 2022

Seletus: 2022 müügieelarve

Periood: Kuu

Aeg1: 01.01.2022

Kordi: 12

Aeg2: 31.12.2022

Dokumente: 1 - periood jaotatud ridadele

Tagasi 1 - periood jaotatud ridadele
Iga periood omaette dokumendis

Edasi Eelarve jagamise aknas kehtivad samad reeglid ja võimalused, mis finantseelarve juures.

Eelarve jagamine 2022OPT - 10001

Tagasi **Kustuta**

Objekt	Projekt	01.01.2022	01.02.2022	01.03.2022	01.04.2022	01.05.2022	01.06.2022	01.07.2022	01.08.2022	01.09.2022	01.10.2022	01.11.2022	01.12.2022	Summa
LADU	Ladu ja logistika P001	Projekt 1	Kogus: 100.00	0.00	0.00	0.00	0.00	0.00	0.00	0.00	0.00	0.00	0.00	100.00
			Kate: 0.00	0.00	0.00	0.00	0.00	0.00	0.00	0.00	0.00	0.00	0.00	200.00
			Käive: 0.00	0.00	0.00	0.00	0.00	0.00	0.00	0.00	0.00	0.00	0.00	5000.00
TOOTMINE	Tootmine P001	Projekt 1	Kogus: 150.00	0.00	0.00	0.00	0.00	0.00	0.00	0.00	0.00	0.00	0.00	150.00
			Kate: 0.00	0.00	0.00	0.00	0.00	0.00	0.00	0.00	0.00	0.00	0.00	350.00
			Käive: 1500.00	0.00	0.00	0.00	0.00	0.00	0.00	0.00	0.00	0.00	0.00	6500.00
TOOTMINE	Tootmine K201	Päikesepaneelid	Kogus: 1000.00	0.00	0.00	0.00	0.00	0.00	0.00	0.00	0.00	0.00	0.00	1150.00
			Kate: 200.00	0.00	0.00	0.00	0.00	0.00	0.00	0.00	0.00	0.00	0.00	550.00
			Käive: 100000.00	0.00	0.00	0.00	0.00	0.00	0.00	0.00	0.00	0.00	0.00	106500.00
LADU	Ladu ja logistika K201	Päikesepaneelid	Kogus: 200.00	0.00	0.00	0.00	0.00	0.00	0.00	0.00	0.00	0.00	0.00	1350.00
			Kate: 200.00	0.00	0.00	0.00	0.00	0.00	0.00	0.00	0.00	0.00	0.00	750.00
			Käive: 500.00	0.00	0.00	0.00	0.00	0.00	0.00	0.00	0.00	0.00	0.00	107000.00
SALE	Sale department P001	Projekt 1	Kogus: 100.00	0.00	0.00	0.00	0.00	0.00	0.00	0.00	0.00	0.00	0.00	1450.00
			Kate: 150.00	0.00	0.00	0.00	0.00	0.00	0.00	0.00	0.00	0.00	0.00	900.00
			Käive: 5000.00	0.00	0.00	0.00	0.00	0.00	0.00	0.00	0.00	0.00	0.00	112000.00
			Kogus: 1450.00	0.00	0.00	0.00	0.00	0.00	0.00	0.00	0.00	0.00	0.00	1450.00
			Kate: 900.00	0.00	0.00	0.00	0.00	0.00	0.00	0.00	0.00	0.00	0.00	900.00
			Käive: 112000.00	0.00	0.00	0.00	0.00	0.00	0.00	0.00	0.00	0.00	0.00	112000.00

Loo eelarved

Kui numbrid laiali jagatud, siis vajutada **Loo eelarved** nuppu.

Eelarve jagamine 2022OPT - 10001

Tagasi	Kustutaja			01.01.2022	01.02.2022	01.03.2022	01.04.2022	01.05.2022	01.06.2022	01.07.2022	01.08.2022	01.09.2022	01.10.2022	01.11.2022	01.12.2022	Summa
Objekt	Projekt			1	2	3	4	5	6	7	8	9	10	11	12	
LADU	Ladu ja logistika	P001	Projekt 1	Kogus: 8.33	8.33	8.33	8.33	8.33	8.33	8.33	8.33	8.33	8.33	8.33	8.33	99.96
				Kate: 16.67	16.67	16.67	16.67	16.67	16.67	16.67	16.67	16.67	16.67	16.67	16.67	200.04
				Kaive: 5000.00	0.00	0.00	0.00	0.00	0.00	0.00	0.00	0.00	0.00	0.00	0.00	5000.00
TOOTMINE	Tootmine	P001	Projekt 1	Kogus: 4.17	4.17	4.17	4.17	4.17	4.17	4.17	4.17	4.17	4.17	4.17	4.17	50.04
				Kate: 12.50	12.50	12.50	12.50	12.50	12.50	12.50	12.50	12.50	12.50	12.50	12.50	150.00
				Kaive: 125.00	125.00	125.00	125.00	125.00	125.00	125.00	125.00	125.00	125.00	125.00	125.00	1500.00
TOOTMINE	Tootmine	K201	Paikesepaneelid	Kogus: 83.33	83.33	83.33	83.33	83.33	83.33	83.33	83.33	83.33	83.33	83.33	83.33	999.96
				Kate: 16.67	16.67	16.67	16.67	16.67	16.67	16.67	16.67	16.67	16.67	16.67	16.67	200.04
				Kaive: 8333.33	8333.33	8333.33	8333.33	8333.33	8333.33	8333.33	8333.33	8333.33	8333.33	8333.33	8333.33	99999.96
LADU	Ladu ja logistika	K201	Paikesepaneelid	Kogus: 16.67	16.67	16.67	16.67	16.67	16.67	16.67	16.67	16.67	16.67	16.67	16.67	200.04
				Kate: 16.67	16.67	16.67	16.67	16.67	16.67	16.67	16.67	16.67	16.67	16.67	16.67	200.04
				Kaive: 41.67	41.67	41.67	41.67	41.67	41.67	41.67	41.67	41.67	41.67	41.67	41.67	500.04
SALE	Sale department	P001	Projekt 1	Kogus: 8.33	8.33	8.33	8.33	8.33	8.33	8.33	8.33	8.33	8.33	8.33	8.33	99.96
				Kate: 12.50	12.50	12.50	12.50	12.50	12.50	12.50	12.50	12.50	12.50	12.50	12.50	150.00
				Kaive: 416.67	416.67	416.67	416.67	416.67	416.67	416.67	416.67	416.67	416.67	416.67	416.67	5000.04
				Kogus: 120.83	120.83	120.83	120.83	120.83	120.83	120.83	120.83	120.83	120.83	120.83	120.83	1449.96
				Kate: 75.01	75.01	75.01	75.01	75.01	75.01	75.01	75.01	75.01	75.01	75.01	75.01	900.12
				Kaive: 13916.67	8916.67	8916.67	8916.67	8916.67	8916.67	8916.67	8916.67	8916.67	8916.67	8916.67	8916.67	112000.04

Loo eelarved

Eelarve jagamine 2022OPT - 10001

10001 01.01.2022

10002 01.02.2022

10003 01.03.2022

10004 01.04.2022

10005 01.05.2022

10006 01.06.2022

10007 01.07.2022

10008 01.08.2022

10009 01.09.2022

10010 01.10.2022

10011 01.11.2022

10012 01.12.2022

Valmis!

Sule

Võrdlemist reaalsete tulemuste ja eelarve vahel saab teostada aruandest MÜÜK>Graafikud müük.

Mügieelarve

MÜÜK > Seadistused > Müügi eelarved

Eelarve tegemiseks vajutada Lisa uus, mispeale avaneb aken, kus tuleb määrata eelarve alguse kuupäev ja eelarve tüüp, samuti teha valik, mille suhtes eelarvestama hakatakse. Samamoodi võib ühte perioodi luua mitmeid erinevaid eelarveid (neid eristab tüüp, nt optimistlik, pessimistlik).

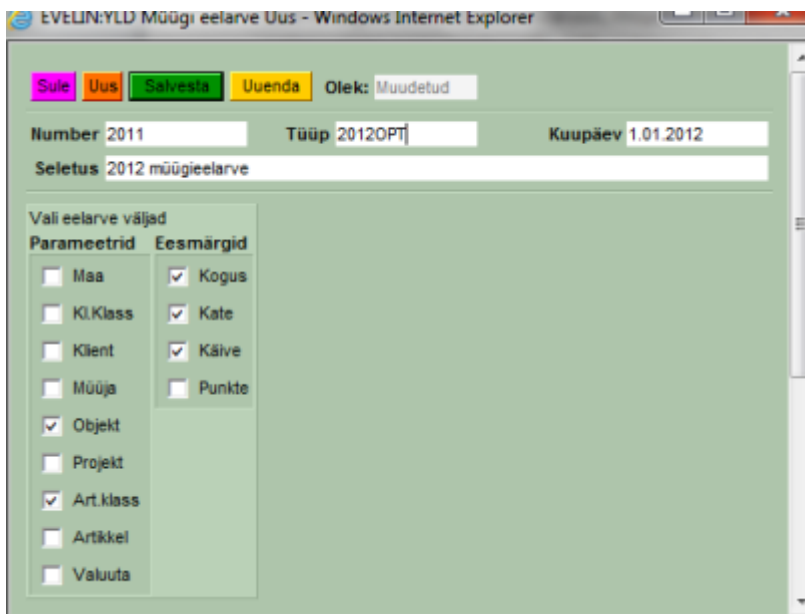

Peale salvestamist avatakse eelarve dokument valitud väljadega.



Siin on võimalik abiks ridadele lisada kõik objektid või artikliklassid, samuti on võimalik tabel ette teha Excelis ja see siia massasetada. Kui on soov kasutada ka siin eelarve jagamist või sisestatakse iga kuu/period omaette dokumendile, siis pole reale kuupäeva salvestamine vajalik, sest mõjub päise oma, see lisatakse salvestamisel ridadele automaatselt.

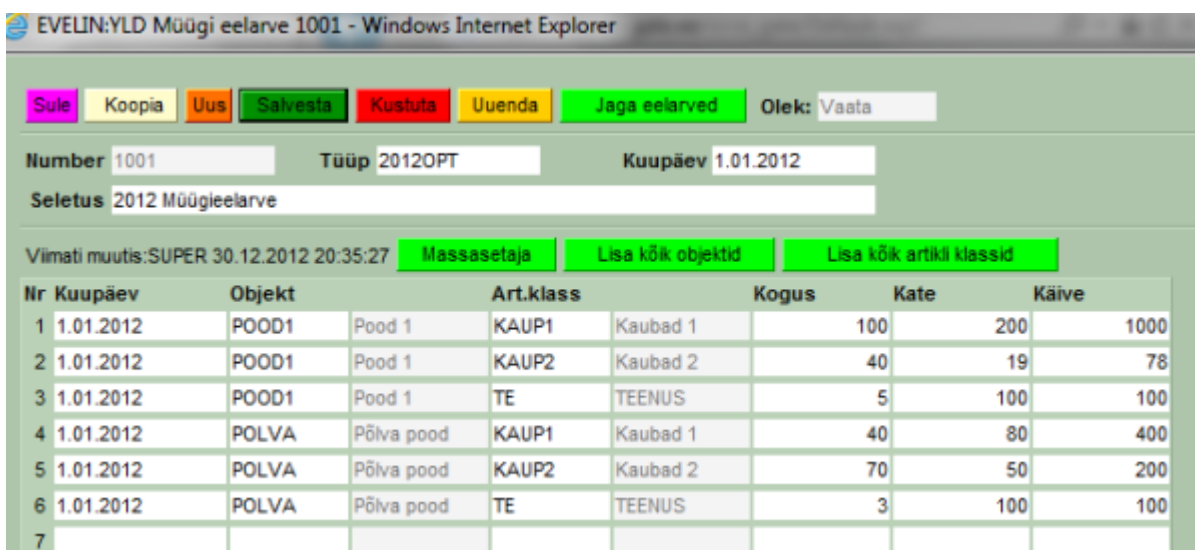

Kui sisestada alustuseks nt aasta eelarve, siis saab seda jällegi jagada nupu Jaga eelarved abil. Avanev vaheaken on sarnane finantseelarve jagamise vaheaknale. Erinevuseks on see, kas eelarve

luuakse samale dokumendile või iga periood omaette dokumendile. Selguse huvides võiks igasse perioodi oma dokumendi luua.

Vali parameetrid

Seeria: 2011

Seletus: 2012 Müügieelarve

Periood: Kuu ▼

Aeg1: 1.01.2012

Kordi: 12

Aeg2: 1.12.2012

Dokumente: Iga periood omaette dokumendis ▼

Tagasi Edasi

Edasi Eelarve jagamise aknas kehtivad samad reeglid ja võimalused, mis finantseelarve juures.

Eelarve jagamine 2012OPT - 1001

Tagasi Kuelute

Objekt	Art.klass	1.01.2012 1	1.02.2012 2	1.03.2012 3	1.04.2012 4	1.05.2012 5	1.06.2012 6	1.07.2012 7	1.08.2012 8	1.09.2012 9	1.		
POOD1	Pood 1	KAUP1	Kaubad 1	Kogus:	9.00	9.00	9.00	9.00	9.00	9.00	9.00	9.00	
				Kate:	16.67	16.67	16.67	16.67	16.67	16.67	16.67	16.67	16.67
				Käive:	83.33	83.33	83.33	83.33	83.33	83.33	83.33	83.33	83.33
POOD1	Pood 1	KAUP2	Kaubad 2	Kogus:	1.00	1.00	1.00	1.00	1.00	1.00	1.00	1.00	
				Kate:	1.58	1.58	1.58	1.58	1.58	1.58	1.58	1.58	1.58
				Käive:	6.50	6.50	6.50	6.50	6.50	6.50	6.50	6.50	6.50
POOD1	Pood 1	TE	TEENUS	Kogus:	1.00	1.00	1.00	1.00	1.00	1.00	1.00	1.00	
				Kate:	8.33	8.33	8.33	8.33	8.33	8.33	8.33	8.33	8.33
				Käive:	8.33	8.33	8.33	8.33	8.33	8.33	8.33	8.33	8.33
POLVA	Põlva pood	KAUP1	Kaubad 1	Kogus:	3.33	3.33	3.33	3.33	3.33	3.33	3.33	3.33	
				Kate:	6.67	6.67	6.67	6.67	6.67	6.67	6.67	6.67	6.67
				Käive:	33.33	33.33	33.33	33.33	33.33	33.33	33.33	33.33	33.33
POLVA	Põlva pood	KAUP2	Kaubad 2	Kogus:	5.83	5.83	5.83	5.83	5.83	5.83	5.83	5.83	
				Kate:	4.17	4.17	4.17	4.17	4.17	4.17	4.17	4.17	4.17
				Käive:	16.67	16.67	16.67	16.67	16.67	16.67	16.67	16.67	16.67
POLVA	Põlva pood	TE	TEENUS	Kogus:	3.00	0.00	0.00	0.00	0.00	0.00	0.00	0.00	
				Kate:	8.33	8.33	8.33	8.33	8.33	8.33	8.33	8.33	8.33
				Käive:	8.33	8.33	8.33	8.33	8.33	8.33	8.33	8.33	8.33
		Kogus:	23.16	20.16	20.16	20.16	20.16	20.16	20.16	20.16	20.16		
		Kate:	45.75	45.75	45.75	45.75	45.75	45.75	45.75	45.75	45.75		
		Käive:	156.49	156.49	156.49	156.49	156.49	156.49	156.49	156.49	156.49		

Loo eelarved

Kui numbrid laiali jagatud, siis vajutada Loo eelarved nuppu. Võrdlemist reaalsete tulemuste ja eelarve vahel saab teostada aruandest MÜÜK>Graafikud müük.

From:
<https://wiki.directo.ee/> - Directo Help

Permanent link:
https://wiki.directo.ee/et/mr_eelarve?rev=1662614096

Last update: 2022/09/08 08:14

