

Table of Contents

Tööandja sissemaksed pensioni III sambasse	3
III samba vajalik maksuvalem	3
III samba töötasuvaletid	3
Süsteemi seadistused	6
Töötajakaardi seadistused	6
Töötasu väljamakse selgitus	8
Näited	9
Näide 1 Kuupalgast kindel summa	9
Näide 2 Kuupalgast kindel protsent	13
Näide 3 Arvestatud tasust kindel summa	16
Näide 4 Arvestatud tasust kindel protsent	19

Töandja sissemaksed pensioni III sambasse

Eesti pensionisüsteemi III sammu on täiendav kogumispension. Directo võimaldab töötaja III samba sissemaksed otse tema Pensionikeskuse kontole suunata. Seda on võimalik teha nii kindla protsendina palgast kui töötaja soovitud summana. See annab võimaluse kasutada III samba sissemaksetele kehtivat tulumaksusoodustust juba aasta sees.

Selle funktsionaalsuse kasutamiseks on vaja täita töötajakaardil mõned täiendavad väljad ning koostada III samba tulumaksuvalem ning sobivad töötasuvalemid III samba sissemaksete jaoks. Ole julge alustama!

III samba vajalik maksuvalem

Loo uus tulumaksuvalem kolmanda pensionisamba maksete jaoks. Valemil täida maksuvaba väli, sisestades sinna maksimaalne seadusega ette nähtud tulumaksuvabastus. 2025 aastal on see 6000 euri aastas ehk 500 eur 1 kuu kohta.

The screenshot shows the 'Maksuvalem - kirjeldus' (Tax Formula - Description) form. The 'Kood' (Code) is 'TULU_III'. The 'Tüüp' (Type) is 'Töötaja maks' (Employee tax), 'Klass' (Class) is 'TULU', and 'TSD' (TSD) is 'Tulumaks'. The 'Maksuvaba' (Tax-free) field is set to 500. The 'NR Alates' (Effective from) field is set to 1, and 'Protsent' (Percentage) is set to 22. The 'Lisatulu' (Additional income) field is empty.

Olemasoleval tulumaksuvalemil täida väli Lisatulu. Lisatulu väljale sisesta III samba tulumaksuvalemi kood.

The screenshot shows the 'Maksuvalem - kirjeldus' (Tax Formula - Description) form. The 'Kood' (Code) is 'TULU'. The 'Tüüp' (Type) is 'Töötaja maks' (Employee tax), 'Klass' (Class) is 'TULU', and 'TSD' (TSD) is 'Tulumaks'. The 'Maksuvaba' (Tax-free) field is set to 654. The 'NR Alates' (Effective from) field is set to 1, and 'Protsent' (Percentage) is set to 22. The 'Lisatulu' (Additional income) field is set to 'TULU_III'.

III samba töötasuvalemid

III samba töötasuvalemil täida õige TSD kood. Pane tähele, et juhatuse liikme III pensionisamba jaoks tuleb teha eraldi valem, sest selle valemi TSD kood peab olema 29.

Sule Uus Koopia Jäta **Kustuta** Salvesta

Andmed Muudatud Kontod Statistika

Töötasuvaalem

Kood PENS_SUM Nimetus Kokkulepitud III samba pensioni summa Järjekord

Deebet 50731 Kreedid 212401 Laiali

Maksustatav 0 Valemi tüüp kuu Lisa Koeffitsient 0 Klass III sammas

Puhkus Keskmise töötasu arvestus Kinnipidamine Alammäärata Null neto Alati Graafik TSD 25

Viimati muutis: SUPER 25.04.2025 9:37:49

Kogused Summad Maksuvalemid Puudumiste liigid

Jah	On	Ei	Maks	
<input type="radio"/>	<input checked="" type="radio"/>	<input type="radio"/>	T1	Isiku töötuskindlustus
<input type="radio"/>	<input checked="" type="radio"/>	<input type="radio"/>	P2	Pension töötaja 2%
<input type="radio"/>	<input checked="" type="radio"/>	<input type="radio"/>	P4	Pension töötaja 4%
<input type="radio"/>	<input checked="" type="radio"/>	<input type="radio"/>	P6	Pension töötaja 6%
<input type="radio"/>	<input type="radio"/>	<input checked="" type="radio"/>	TULU	Tulumaks
<input checked="" type="radio"/>	<input type="radio"/>	<input type="radio"/>	TULU_III	Tulumaks III sambasse
<input type="radio"/>	<input type="radio"/>	<input checked="" type="radio"/>	TULU_P	Tulumaks vanaduspensionieas
<input type="radio"/>	<input checked="" type="radio"/>	<input type="radio"/>	T2	Firma töötuskindlustus
<input type="radio"/>	<input checked="" type="radio"/>	<input type="radio"/>	SOTS	Sotsmaks
<input type="radio"/>	<input type="radio"/>	<input checked="" type="radio"/>	SOTS_TV	Töövõimetuspensionäri sotsmaks



Töötajaga kokkulepitud summa tuleb märkida töötajakaardil, sakis Töötasud ja maksud.

Töötajakaart Dokumentid on olemas uus kujund

Sule Uus Koopia Jäta **Kustuta** Salvesta PRINT PDF manuseks Muuda pilt F << >> Olek: Vaata

Uuring Sündmus Sündmused (1) Töötasu arvestus

Vaata muudatuste logi

Kood: MARI
 Nimi: Mari Kuusk
 Sünnipäev: 20.04.1989
 Sugu: N
 Grupp: SUPER
 Objekt: HAAPSALU



Töötaja andmed Toosuhted Töötasud ja maksud Töötaja puhkusesoov Haridus Dokumentid Seotud isikud Varad Oskused Uuringud (0) Menetus Lisaväljad Admin Tegevused Muutused

Elukoht: Tartu Pangakonto omaniku nimi: Lisa objekt: Lisa projekt:

Pank: Pangakonto nimi: Palgapäev:

Panga aadress: Pangakonto/IBAN: Palga mail:

SWIFT: Puhkusearvestus: Jah PDF parool:

Tulumaksuvaba: Jah Sotsiaalmaks: Alammäär pealt Keskmise alus kuudes:

Ametiühing: AU regnr: Keskmise tasu alus Päev

Täidetavate töötundide artiklid: Reservi kulu Reservi kohustus Pensionikeskuse päring Elamisloa päring

Kuupalgaliste ületundide artiklid: MyDirecto puudumiste liigid: III samba pensionikonto: III samba ISIN:

TÖÖTASU

Vaata muudatuste logi

NR	Koeffitsient	Tasu	Valem	Kirjeldus	Töötasugrupp	Objekt	Töötaja	Algus kp.	Löpp kp.	Lisa Koeffitsient	Kommentaar	Kaust
1		3000	PALK	Kuupalk		EESTI	MARI	01.01.2025				
2		200	PENS_SUM	Kuupalk				01.01.2025				
3												

Uus kujundus:

Töötajakaart MARI Salvestatud Viimati muutis SUPER (22.12.2025 kell 17:30:08)

Loo uus töötasu arvestus | Lisa olemasolevale töötasu arvestusele

Nimi: Mari Kuusk | Eesnimi: Mari | Perekonnanimi: Kuusk | Grupp: SUPER

Objekt: HAAPSALU | Osakond: tartu | Ametikoht: koristaja | Juht: Tomi Prill

Keel: | Lahkus töölt: | Pension: | Puhkuse jääk: 0

Töötaja andmed | Töösuhted ja puhkused | **Töötasud ja maksud** | Haridused ja oskused | Varad | Uuringud | Lisaväljad | Menetused | Seadistused

Nr	Koefitsient	Tasu	Valem	Kirjeldus	Objekt	Töötaja	Algus kp.	Löpp kp.	Lisa Koefitsient	Kommentaar	Töötasugrupp	Seotud leping
1		3000	PALK	Kuupalk	EEST1	MARI	01.01.2025					
2		200	PENS_SUM	Kuupalk			01.01.2025					

! Kokkulepitud protsent ehk koefitsient tuleb märkida kas summad sakile töötasuvalemil või töötajakaardile.

Alloleva näite puhul on pensioni valemile märgitud 15% töötajale MÄÄRATUD kuupalgast:

Sule | Uus | Koopia | Jäta | **Kustuta** | Salvesta

Andmed | Muudatused | Kontod | Statistika

Töötasuvalem

Kood: PENSION | Deebet: 50731 | Nimetus: **Töandja tasutav pension III sammas 15% kuupalgast** | Järjekord: | Laiali: |

Maksustatav: 0 | Valem tüüp: kuu | Lisa Koefitsient: 0 | Klass: III sammas | TSD: 25

Puhkus | **Keskmise töötasu arvestus** | Kinnipidamine | Alammäärata | Null neto | Alati | Graafik

Viimati muutis: SUPER 23.04.2025 14:18:58

Kogused | **Summad** | Maksuvalemid | Puudumiste liigid

Min	Max	Piirang	Kuidas	Objekt	Töötaja	Alates	Summa	Algus	Löpp	Kuu filter	Lisad
NR	Korrutis	Kust									
1	0.15	Kuupalk	PALK				0	0			-
2											-

Siin aga on pensioni valem märgitud 15% töötajale ARVESTATUD töötasult:

Sule | Uus | Koopia | Jäta | **Kustuta** | Salvesta

Andmed | Muudatused | Kontod | Statistika

Töötasuvalem

Kood: PENSION_ARV | Deebet: 50731 | Nimetus: **Töandja tasutav pension III sammas % arvestatud ta** | Järjekord: | Laiali: |

Maksustatav: 0 | Valem tüüp: kuu | Lisa Koefitsient: 0 | Klass: III sammas | TSD: 25

Puhkus | **Keskmise töötasu arvestus** | Kinnipidamine | Alammäärata | Null neto | Alati | Graafik

Viimati muutis: SUPER 23.04.2025 15:07:37

Kogused | **Summad** | Maksuvalemid | Puudumiste liigid

Min	Max	Piirang	Kuidas	Objekt	Töötaja	Alates	Summa	Algus	Löpp	Kuu filter	Lisad
NR	Korrutis	Kust									
1	0.15	Arvestatud töötasu	TUND				0	0			<input type="checkbox"/> Neto <input type="checkbox"/> Töandja maks
2											

Kui seadistada III sambasse kantav töötasu % kuupalgast töötajakaardil, saab selle teha nii:

TÖÖTASU [Vaata muudatuste logi](#)

NR	Koefitsient	Tasu	Valem	Kirjeldus	Objekt	Töötaja	Algus kp.	Löpp kp.	Lisa Koefitsient	Kommentaar
1		1500	PALK	Kuupalk			01.03.2025		0,85	
2		1500	PENS_SUM	Kokkulepitud III samba pensioni summa			01.03.2025		0,15	
3										

Uus kujundus:

Töötaja andmed		Töösuhted ja puhkused		Töötasud ja maksud		Haridused ja oskused		Varad		Uuringud		Lisaväljad		Menetlus		Seadistused	
Arvestuse andmed		Töötasu		Kohtutäituri aretid		Maksud											
Nr	Koefitsient	Tasu	Valem	Kirjeldus	Objekt	Töötaja	Algus kp.	Löpp kp.	Lisa Koefitsient	Kommentaar							
>	Otsi	Otsi	Otsi	Otsi	Otsi	Otsi	Otsi	Otsi	Otsi	Otsi							
1		1500	PALK	Kuupalk		TUULI	01.03.2025		0.85								
2		1500	PENS_SUM	Kokkulepitud III samba pensioni summa			01.03.2025		0.15								
3																	
4																	

Süsteemi seadistused

Süsteemi seadistus III samba maksuvalem täida loodud valemiga.

PERSONALI SEADISTUSED

III samba maksuvalem

Täida Pensionikeskuse süsteemi seadistused:

Pensionikeskuse IBAN

Pensionikeskuse SWIFT

Pensionikeskuse töötuskood

Pensionikeskuse töötuskood peab olema täidetud väärtusega 30101119828

III samba maksete sobiva arveldusarve leiate siit:

<https://www.pensionikeskus.ee/iii-sammas/sissemaksed/sissemaksed-iii-samba-fondidesse/>

IBANit kontrollida ja SWIFTi vaadata saab siit: <https://www.iban.com/>

Töötajakaardi seadistused

Töötajakaardil peab olema märgitud töötaja Isikukood!

Töötasud ja maksud sakil on võimalik täita töötaja pensionikonto ja soovitud pensionifondi ISIN kood.

Töötajakaart

Sule Uus Koopia Jäta Kustuta Salvesta PRINT PDF manuseks Muuda pilt Olek: Muudetud

Uuring Sündmus Sündmused (1) Töötasu arvestus

Vaata muudatuste logi

Kood: MARI
 Nimi: Mari Kuusk
 Sünnipäev: 20.04.1989
 Sugu: N
 Grupp: SUPER
 Objekt: HAAPSALU



Töötaja andmed Töösuhted Töötasud ja maksud Töötaja puhkusesoov Haridus Dokumendid Seotud isikud Varad Oskused Uuringud (0)

Isikukood: Sugu: Naine
 Sünnipäev: Kuulub personali: Jah MyDirecto: Ei
 Kodune address: Töö address:
 Kodune address 2: Tüüp: (vali tüüp)
 Kodune address 3: Sisekood:
 Maakond: Resident: Jah
 Maa: Ravikindlustus: Ei
 Ametikoht: koristaja Pension:
 Osakond: TARTU (tartu) Meil: Signatuur: Kõike head,
 Juht: Tomi Prill BCC: Mari
 Telefon töö: Kodune telefon: Puhkuse jääk: 0
 Telefon tasku: Lahtub töölt:
 Skype: Tuli tööle: 01.01.2025

Uus kujundus:

Uus Salvesta Kopeeri Jäta Kustuta Manused Meili Trüki Manusta pdf fail Puudumiste aruanne

Töötajakaart MARI

Salvestatud

Loo uus töötasu arvestus Lisa olemasolevale töötasu arvestusele

Nimi: Mari Kuusk Eesnimi: Mari Perekonnanimi: Kuusk Grupp: SUPER
 Objekt: HAAPSALU Osakond: tartu Ametikoht: koristaja Juht: Tomi Prill
 Keel: Lahkus töölt: Pension: Puhkuse jääk: 0

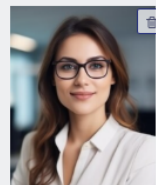

Töötaja andmed Töösuhted ja puhkused Töötasud ja maksud Haridused ja oskused Varad Uuringud Lisaväljad Menetlus Seadistused

Isikukood: Sünnipäev: Koolikohustus kuni: Sugu: Naine Kuulub personali: Jah
 Resident: Jah Ravikindlustus: Ei MyDirecto: Ei Kodune telefon: Signatuur: Kõike head,
 Kodune address: Meil: BCC: Massmeili subjekt:

Tulumaksuvaba peaks olema valikuga **Jah**

Töötajakaart

Sule Uus Koopia Jäta **Kustuta** Salvesta PRINT PDF manuseks Muuda pilt F << >> Olek: Vaata

Uuring Sündmus Sündmused (1) Töötasu arvestus

☺ Vaata muudatuste logi

Kood: MARI
 Nimi: Mari Kuusk
 Sünnipäev:
 Sugu: N
 Grupp: SUPER
 Objekt: HAAPSALU



Töötaja andmed Töösuhted Töötasud ja maksud Töötaja puhkusesoov Haridus Dokumendid Seotud isikud Varad Oskused

Elukoht: Tartu Pank: Panga aadress: SWIFT: Tulumaksuvaba: Jah Ametiühing: Täidetavate töötundide artiklid: Kuupalgaliste ületundide artiklid: III samba pensionikonto: III samba ISIN:

Pangakonto omaniku nimi: Panga nimi: Pangakonto/IBAN: Puhkusearvestus: Jah Sotsiaalmaks: Alammäära pealt AÜ regnr: Reservi kulu MyDirecto puudumiste liigid: III samba pensionikonto: III samba ISIN:

Lisa objekt: Palgapäev: Palga meil: PDF parool: Keskmise alus kuudes: Keskmise tasu alus Päev Reservi kohustus

Uus kujundus:

Tootaja andmed Töösuhted ja puhkused Töötasud ja maksud Haridused ja oskused Varad Uuringud Lisaväljad Menetlus Seadistused

Arvestuse andmed Töötasu Kohtutäituri arestid Maksud

Tulumaksuvaba Jah Sotsiaalmaks Alammäära pealt Lisa objekt Lisa projekt

Palgapäev Palgapäeva valik Palga meil PDF parool Pangakonto/IBAN Pangakonto omaniku nimi

Pank SWIFT Panga nimi Panga aadress Täidetavate töötundide artiklid Kuupalgaliste ületundide artiklid

Keskmise tasu alus Päev Keskmise alus kuudes III samba ISIN III samba pensionikonto

Ametiühing AÜ regnr Elukoht Reservi kohustus Reservi kulu

Pensionikonto - Igal inimesel on isiklik pensionikonto riiklikus pensioniregistris, mille pidajaks on AS Pensionikeskus. Pensionikonto peab III samba maksete vastuvõtmiseks olema aktiveeritud. Seda saad töötaja isikukoodi alusel kontrollida pensionikeskuse lehel

<https://www.pensionikeskus.ee/raamatupidajale/iii-sammas/vabatahtliku-kogumispensioni-liitumiskontroll/>.

ISIN - Kui töötaja ei ole veel valikuavaldust teinud, aga tal on juba kontol III samba pensionifondi osakuid, on tema pensionikonto III samba maksete vastuvõtmiseks samuti aktiveeritud. Kui töötaja soovib pensioni summa konkreetsesse fondi suunata, on vaja teada töötaja soovitud III samba fondi ISIN koodi. Directo kasutab seda makse selgituses, III sammast tähistava töötluskoodi juures.

Võimalikud variandid on leitavad ISIN koodide alamlõigust:

<https://www.pensionikeskus.ee/iii-sammas/sissemaksed/sissemaksed-iii-samba-fondidesse/>

Töötasu väljamakse selgitus

Selgitusse tuleb süsteemi seadistusest Pensionikeskuse töötuskood ja kui töötajakaardil on täidetud ISIN lisatakse ka see selgitusse juurde. Töötajakaart:

III samba pensionikonto: 99804889687 III samba ISIN: EE3600001707

Nr	Töötaja	Nimi	Pangakonto/IBAN	Selgitus	Kuukood	Valem	Neto	Bruto	Tasuda Bruto	Välja maksta	Viitenumber
1	LUUP	Jüri Luup	EE362200221067235244	30101119828,EE3600001707	202504	PENS_SUM	192.80	200.00	200.00	192.80	998048896871234561

Kui pensionikonto ja ISIN ei ole täidetud siis kasutatakse selgituses töötaja isikukoodi: Selgitusse tuleb Pensionikeskuse töötuskood, IK(töötaja isikukood)

Töötaja	Nimi	Pangakonto/IBAN	Selgitus	Kuukood	Valem	Neto	Bruto	Tasuda Bruto	Välja maksta	Viitenumber
LUUP	Jüri Luup	EE362200221067235244	30101119828,IK:38704203515	202504	PENS_SUM	192.80	200.00	200.00	192.80	

Töötasu väljamaksel viitenumber koosneb kolmest numbrist. Töötajakaardilt pensionikonto number + töötandja reg. nr + kontrolljärk. Näiteks 998048896871234561.

Nr	Töötaja	Nimi	Pangakonto/IBAN	Selgitus	Kuukood	Valem	Neto	Bruto	Tasuda Bruto	Välja maksta	Viitenumber
1	LUUP	Jüri Luup	EE362200221067235244	30101119828,EE3600001707	202504	PENS_SUM	192.80	200.00	200.00	192.80	998048896871234561



Viitenumbrit ei täideta kui töötajakaardil on märkimata III samba pensionikonto

Näited

Näide 1 Kuupalgast kindel summa

Töötajaga on kokkulepitud kuupalk 1500€. Töötaja soovib, et iga kuu tema eest kantakse 200€ III sambasse. Töötajakaardil märgi 1300€ valemiga PALK ning 200€ valemiga pension.

NR	Koefitsient	Tasu	Valem	Kirjeldus	Objekt	Töötaja	Algus kp.	Löpp kp.	Lisa Koefitsient	Kommentaar	Kaust
1		1300	PALK	Kuupalk			01.03.2025				
2		200	PENS_SUM	Kokkulepitud III samba pensioni summa			01.03.2025				

Uus kujundus:

Nr	Koefitsient	Tasu	Valem	Kirjeldus	Objekt	Töötaja	Algus kp.	Löpp kp.	Lisa Koefitsient	Kommentaar
1		1300	PALK	Kuupalk		TUULI	01.03.2025			
2		200	PENS_SUM	Kokkulepitud III samba pensioni summa			01.03.2025			

Töötajal on valitud maksud nii:

MAKSUD
[Vaata muudatuste logi](#)

Valem	Kehtivus		Maksuvaba	Maksuvaba		Puhkusereserv	
	Algus	Löpp		Algus	Löpp	Kulu	Kohustus
<input checked="" type="checkbox"/> P2Pension töötaja 2%							
<input type="checkbox"/> P4Pension töötaja 4%							
<input type="checkbox"/> P6Pension töötaja 6%							
<input checked="" type="checkbox"/> SOTSSotsmaks							
<input type="checkbox"/>							
SOTS_TV Töövõimetuspensionäri sotsmaks							
<input checked="" type="checkbox"/> T1Isiku töötuskindlustus							
<input checked="" type="checkbox"/> T2Firma töötuskindlustus							
<input checked="" type="checkbox"/> TULUTulumaks							
<input type="checkbox"/> TULU_IIITulumaks III sambasse							
<input type="checkbox"/> TULU_PTulumaks vanaduspensionieas							

Uus kujundus:

Töötaja andmed Toosuhted ja puhkused **Töötasud ja maksud** Haridused ja oskused Varad Uuringud Lisaväljad Menetlus Seadistused

Arvestuse andmed Töötasu Kohtutäituri arvestid **Maksud**

Pensionikeskuse päring

Nr	Maksuvalem	Valitud	Maksuvalemi algus	Maksuvalemi lõpp	Maksuvaba	Maksuvaba algus	Maksuvaba lõpp	Kulu	Kohustus
1	AY - Ametiühing 1%	<input type="checkbox"/>							
2	P2 - Pension töötaja 2%	<input checked="" type="checkbox"/>							
3	P4 - Pension töötaja 4%	<input type="checkbox"/>							
4	P6 - Pension töötaja 6%	<input type="checkbox"/>							
5	SOTS - Sotsmaks	<input checked="" type="checkbox"/>							
6	SOTS_TV - Töövõimetuspensionäri sotsma	<input type="checkbox"/>							
7	T1 - Isiku töötuskindlustus	<input checked="" type="checkbox"/>							
8	T2 - Firma töötuskindlustus	<input checked="" type="checkbox"/>							
9	TULU - Tulumaks	<input checked="" type="checkbox"/>							
10	TULU_III - Tulumaks III sambasse	<input type="checkbox"/>							
11	TULU_P - Tulumaks vanaduspensionieas	<input type="checkbox"/>							

Töötasuvalem **PENS_SUM** (Kokkulepitud III samba pensioni summa) Koguste sakk:

Sule Uus Koopia Jäta **Kustuta** Salvesta

Andmed Muudatud Kontod Statistika

Töötasuvalem

Kood **PENS_SUM** Nimetus **Kokkulepitud III samba pensioni summa** Järjekord

Deebet 50731 Kreedid 212401 Laiali

Maksustatav 0 Valemi tüüp kuu Lisa Koeffitsient 0 Klass **III sammas**

Puhkus **Keskmise töötasu arvestus** Kinnipidamine Alammäärata Null neto Alati Graafik TSD 25

Viimati muutis: SUPER 24.04.2025 16:07:23

Kogused Summad Maksuvalemid Puudumiste liigid

Min Max ei muuda summat Tulemused: liidetakse Kuu nihe

NR	Korrutis	Kust	Kuidas	Objekt	Töötaja	Alates	Kogus	Algus	Löpp	Kuu filter	Lisad
1											-
2											-

Summade sakk:

Kogused
 Summad
 Maksuvalemid
 Puudumiste liigid

Min _____ Max _____ Piirang kuu ▼ Tulemused: liidetakse ▼ Kuu nihe _____

NR	Korrutus	Kust	Kuidas	Objekt	Töötaja	Alates	Summa	Algus	Löpp	Kuu filter	Lisad
1											-
2											-

Maksuvalemite sakk:

Kogused
 Summad
 Maksuvalemid
 Puudumiste liigid

Jah	On	Ei	Maks	
<input type="radio"/>	<input checked="" type="radio"/>	<input type="radio"/>	T1	Isiku töötuskindlustus
<input type="radio"/>	<input checked="" type="radio"/>	<input type="radio"/>	P2	Pension töötaja 2%
<input type="radio"/>	<input checked="" type="radio"/>	<input type="radio"/>	P4	Pension töötaja 4%
<input type="radio"/>	<input checked="" type="radio"/>	<input type="radio"/>	P6	Pension töötaja 6%
<input type="radio"/>	<input type="radio"/>	<input checked="" type="radio"/>	TULU	Tulumaks
<input checked="" type="radio"/>	<input type="radio"/>	<input type="radio"/>	TULU_III	Tulumaks III sambasse
<input type="radio"/>	<input type="radio"/>	<input checked="" type="radio"/>	TULU_P	Tulumaks vanaduspensionieas
<input type="radio"/>	<input checked="" type="radio"/>	<input type="radio"/>	T2	Firma töötuskindlustus
<input type="radio"/>	<input checked="" type="radio"/>	<input type="radio"/>	SOTS	Sotsmaks
<input type="radio"/>	<input type="radio"/>	<input checked="" type="radio"/>	SOTS_TV	Töövõimetus pensionäri sotsmaks

Lisa töötajad tavapäraselt arvestusele.

Töötasu arvestus:

Number: 100099 | Aeg: 31.03.2025 | Perioodi algus: 01.03.2025 | Perioodi lõpp: 31.03.2025 | Kuukood: 202504 | Sotsiaalmaksu periood: 01.03.2025

periodiseeri

LISAVÄLJAD
 MENETLUS
 DOKUMENDI TÄITJA

Koormus: _____ Juht: _____ Sugu: _____ | Vali filtrid | Täida dokument

SUMMAD

Nr	Töötaja	Nimi	Valem	Objekt	Projekt	Kogus	Neto	Bruto	Bruto ühik	Isikumaksud	Töandja maksud	Välja maksta
1	LUUP	Jüri Luup	PALK	PAIDE		21	1073.42	1300.00	61.9047	226.58	439.40	1266.22
2	LUUP	Jüri Luup	PENS_SUM	PAIDE		1	192.80	200.00	200	7.20	67.60	

Seonduv kanne:

Tüüp: PALK | Number: 100099 | Aeg: 31.03.2025 | Seletus: Märts

Deebet: 2007 | Krediid: 2007 | Vahe: 0

Massasetaja... Aseta retsept... Jaga ressurssidelt

Nr	Konto	Objektid	Projekt	Sisu	Deebet	Krediid	KM kood	Aeg	Valuuta	Kogus
1	212401			Võlad töövõtjatele		1500.00			EUR	
2	212551			Arvestatud sotsiaalmaks (viitvõlg)		495.00			EUR	
3	212552			Arvestatud töötuskindlustusmaks (viitvõlg)		12.00			EUR	
4	50731	PAIDE		LUUP PENS_SUM Pensionikulud	200.00				EUR	
5	541101	PAIDE		LUUP PALK Tööjõukulud	1300.00				EUR	
6	542101	PAIDE		LUUP PALK:SOTS Sotsiaalmaksu kulu	429.00				EUR	
7	542101	PAIDE		LUUP PENS_SUM:SOTS Sotsiaalmaksu kulu	66.00				EUR	
8	542201	PAIDE		LUUP PALK:T2 Töötuskindlustuse kulu	10.40				EUR	
9	542201	PAIDE		LUUP PENS_SUM:T2 Töötuskindlustuse kulu	1.60				EUR	

Töötasu väljamakse:

Töötasu väljamakse Tasumisviis Aeg Töötasu arvestus Kuukood Sotsiaalmaksu periood

100069 P 07.04.2025 18:01 100099 202504 01.03.2025

PÕHIAHMED

Kommentaar Märts

Objekt Osakond Nimetus Projekt

LISAVÄLJAD

DOKUMENDI TÄITJA

SUMMAD

Nr	Töötaja	Nimi	Pangakonto/IBAN	Selgitus	Kuukood	Valem	Neto	Bruto	Tasuda Bruto	Välja maksta	Viitenumber
1	LUUP	Jüri Luup	EE91220001104839613		202504	PALK	1073.42	1300.00	1500.00	1266.22	
2	LUUP	Jüri Luup	EE362200221067235244	30101119828.EE3600001707	202504	PENS_SUM	192.80	200.00			998048896871234561

Seonduv kanne:

Tüüp Number Aeg Seletus

PER_TAS 100069 07.04.2025 18:01 Märts

Deebet 2007 Kredit 2007 Vahe 0

Massasetaja... Aseta retsept... Jaga ressursidelt

Nr	Konto	Objektid	Projekt	Sisu	Deebet	Kredit	KM kood	Aeg	Valuuta	Kogus
1	111201			Pangakonto		1266.22			EUR	
2	212401			Võlad töövõtjatele	1500.00				EUR	
3	212551			Arvestatud sotsiaalmaks (viitvõlg)	495.00				EUR	
4	212552			Arvestatud töötuskindlustusmaks (viitvõlg)	12.00				EUR	
5	212301			Kinnipeetud tulumaksu võlg		179.78			EUR	
6	212304			Sotsiaalmaksu võlg		495.00			EUR	
7	212306			Töötuskindlustusmaksu võlg		36.00			EUR	
8	212308			Kogumispensionimaksu võlg		30.00			EUR	

Töötasude aruanne:

Kuukood 202504 Aeg Osakond Objekt Projekt Amet

TV klass (vali klass) MV klass (vali klass) Töötaja LUUP T. valem M. valem (töötasu tüüp)

Vahesumma Tas. viis Ravikindlustus Sugu Koormus Suletud

Sorteeritud Töötaja Tasu puudub Kuulub personali Töötasuvalemid pöördtabel read kokku töötaja info objekt

Vaade arvestus ARUANNE Palgateat

Töötaja	Nimi	Neto	Bruto	T1	P2	TULU	vaba	TULU_III	vaba	T2	SOTS
21	PALK (Kuupalk)	1073.42	1300.00	20.80	26.00	179.78	436.00	0.00	0.00	10.40	429.00
1	PENS_SUM (Kokkulepitud III samba pensioni summa)	192.80	200.00	3.20	4.00	0.00	0.00	0.00	0.00	1.60	66.00
1	Kokku	1266.22	1500.00	24.00	30.00	179.78	436.00	0.00	192.80	12.00	495.00

Kuukood Aeg 1.04.2025 30.04.2025 Osakond Objekt Projekt Amet

TV klass (vali klass) MV klass (vali klass) Töötaja LUUP T. valem M. valem (töötasu tüüp)

Vahesumma Tas. viis Ravikindlustus Sugu Koormus Suletud

Sorteeritud Töötaja Tasu puudub Kuulub personali Töötasuvalemid pöördtabel read kokku töötaja info objekt

Vaade väljamaksed ARUANNE Palgateat

Töötaja	Nimi	Neto	Bruto	T1	P2	TULU	vaba	TULU_III	vaba	T2	SOTS
	PALK (Kuupalk)	1073.42	1300.00	20.80	26.00	179.78	436.00	0.00	0.00	10.40	429.00
	PENS_SUM (Kokkulepitud III samba pensioni summa)	192.80	200.00	3.20	4.00	0.00	0.00	0.00	0.00	1.60	66.00
1	Kokku	1266.22	1500.00	24.00	30.00	179.78	436.00	0.00	192.80	12.00	495.00

TSD vaade:

Kuukood Aeg 1.04.2025 30.04.2025 Osakond Objekt Projekt Amet

TV klass (vali klass) MV klass (vali klass) Töötaja LUUP T. valem M. valem (töötasu tüüp)

Vahesumma Tas. viis Ravikindlustus Sugu Koormus Suletud

Sorteeritud Töötaja Tasu puudub Kuulub personali TSD koodid pöördtabel read kokku töötaja info objekt

Vaade väljamaksed ARUANNE Palgateat

Töötaja	Nimi	Neto	Bruto	Tulumaks	vaba	Sotsiaalmaks	vaba	Pension	Töötus Isik	Töötus Firma	SM suurendus	SM vähenus
10	Jüri Luup	1073.42	1300.00	179.78	436.00	429.00	0.00	26.00	20.80	10.40	0.00	0.00
25	Jüri Luup	192.80	200.00	0.00	192.80	66.00	0.00	4.00	3.20	1.60	0.00	0.00
1	Kokku	1266.22	1500.00	179.78	628.80	495.00	0.00	30.00	24.00	12.00	0.00	0.00

Näide 2 Kuupalgast kindel protsent

Töötajaga on kokkulepitud kuupalk 1500€. Töötaja soovib, et iga kuu tema eest kantakse 15% tema kuupalgast III sambasse.

Töötajakaardil saab kasutada lisakoeffitsenti pensionivalemi märkimiseks:

NR	Koeffitsient	Tasu	Valem	Kirjeldus	Objekt	Töötaja	Algus kp.	Löpp kp.	Lisa Koeffitsient	Kommentaar
1		1500	PALK	Kuupalk	LUUP		01.03.2025		0,85	
2		1500	PENS_SUM	Kokkulepitud III samba pensioni summa	LUUP		01.03.2025		0,15	
3										

Uus kujundus:

Nr	Koeffitsient	Tasu	Valem	Kirjeldus	Objekt	Töötaja	Algus kp.	Löpp kp.	Lisa Koeffitsient	Kommentaar
1		1500	PALK	Kuupalk		TUULI	01.03.2025		0,85	
2		1500	PENS_SUM	Kokkulepitud III samba pensioni summa			01.03.2025		0,15	
3										



Lisakoeffitsient peab alati kokku võrduma **1**

Lisakoeffitsendi seadistamise kohta saab rohkem lugeda siit: [Töötasu arvestused](#)

Töötasuvaalem **PENS_SUM** (Kokkulepitud III samba pensioni summa)

Koguste sakk:

Sule Uus Koopia Jäta Kustuta Salvesta

Andmed Muudatused Kontod Statistika

Töötasuvaalem

Kood PENS_SUM Nimetus Kokkulepitud III samba pensioni summa Järjekord

Deebet 50731 Krediid 212401 Laiali

Maksustatav 0 Valemi tüüp kuu Lisa Koeffitsient 0 Klass III sammas

Puhkus Keskmise töötasu arvestus Kinnipidamine Alammäärata Null neto Alati Graafik TSD 25

Viimati muutis: SUPER 24.04.2025 16:07:23

Kogused Summad Maksuvalemid Puudumiste liigid

Min Max ei muuda summat Tulemused: liidetakse Kuu nihe

NR	Korrutis	Kust	Kuidas	Objekt	Töötaja	Alates	Kogus	Algus	Löpp	Kuu filter	Lisad
1											-
2											-

Summade sakk:

Kogused Summad Maksuvalemid Puudumiste liigid

Min Max Piirang kuu Tulemused: liidetakse Kuu nihe

NR	Korrutis	Kust	Kuidas	Objekt	Töötaja	Alates	Summa	Algus	Löpp	Kuu filter	Lisad
1											-
2											-

Maksuvalemite sakk:

<input type="radio"/> Kogused		<input type="radio"/> Summad		<input checked="" type="radio"/> Maksuvalemid		<input type="radio"/> Puudumiste liigid	
Jah	On	Ei	Maks				
<input type="radio"/>	<input checked="" type="radio"/>	<input type="radio"/>	T1	Isiku töötuskindlustus			
<input type="radio"/>	<input checked="" type="radio"/>	<input type="radio"/>	P2	Pension töötaja 2%			
<input type="radio"/>	<input checked="" type="radio"/>	<input type="radio"/>	P4	Pension töötaja 4%			
<input type="radio"/>	<input checked="" type="radio"/>	<input type="radio"/>	P6	Pension töötaja 6%			
<input type="radio"/>	<input type="radio"/>	<input checked="" type="radio"/>	TULU	Tulumaks			
<input checked="" type="radio"/>	<input type="radio"/>	<input type="radio"/>	TULU_III	Tulumaks III sambasse			
<input type="radio"/>	<input type="radio"/>	<input checked="" type="radio"/>	TULU_P	Tulumaks vanaduspensionieas			
<input type="radio"/>	<input checked="" type="radio"/>	<input type="radio"/>	T2	Firma töötuskindlustus			
<input type="radio"/>	<input checked="" type="radio"/>	<input type="radio"/>	SOTS	Sotsmaks			
<input type="radio"/>	<input type="radio"/>	<input checked="" type="radio"/>	SOTS_TV	Tööõimetuspensionäri sotsmaks			

Lisa töötajad tavapäraselt arvestusele.

Töötasu arvestus:

Number: 100100 | Aeg: 30.04.2025 | Perioodi algus: 01.04.2025 | Perioodi lõpp: 30.04.2025 | Kuukood: 202505 | Sotsiaalmaksu periood: 01.04.2025

PÕHIANDMED

Kommentaar: Aprill | Objekt: | Osakond: | Osakonna nimi: | Projekt: | Valemi klass:

periodiseeri

LISAVÄLJAD

MENETLUS

DOKUMENDI TÄITJA

Koormus: | Juht: | Sugu: | Vali filtrid | Täida dokument

SUMMAD

Nr	Töötaja	Nimi	Valem	Objekt	Projekt	Kogus	Neto	Bruto	Bruto ühik	Isikumaksud	Tööandja maksus	Välja maksta
1	LUUP	Jüri Luup	PALK	LUUP		21	1054.62	1275.00	60.7142	220.38	430.95	1271.52
2	LUUP	Jüri Luup	PENS_SUM	LUUP		1	216.90	225.00	225	8.10	76.05	

Seonduv kanne:

Tüüp: PALK | Number: 100100 | Aeg: 30.04.2025 | Seletus: Aprill

Deebet: 2007 | Kredit: 2007 | Vahe: 0

Massasetaja... | Aseta retsept... | Jaga ressursidelt

Nr	Konto	Objektid	Projekt	Sisu	Deebet	Kredit	KM kood	Aeg	Valuuta	Kogus
1	212401			Võlad töövõtjatele		1500.00			EUR	
2	212551			Arvestatud sotsiaalmaks (viitvõlg)		495.00			EUR	
3	212552			Arvestatud töötuskindlustusmaks (viitvõlg)		12.00			EUR	
4	50731	LUUP		LUUP PENS_SUM Pensionikulud	225.00				EUR	
5	541101	LUUP		LUUP PALK:Töövõtjatele	1275.00				EUR	
6	542101	LUUP		LUUP PALK:SOTS Sotsiaalmaksu kulu	420.75				EUR	
7	542101	LUUP		LUUP PENS_SUM:SOTS Sotsiaalmaksu kulu	74.25				EUR	
8	542201	LUUP		LUUP PALK:T2 Töötuskindlustuse kulu	10.20				EUR	
9	542201	LUUP		LUUP PENS_SUM:T2 Töötuskindlustuse kulu	1.80				EUR	

Töötasu väljamakse:

Tasumisviis: P Aeg: 09.05.2025 17:49 Töötasu arvestus: 100100 Kuukood: 202505 Sotsiaalmaksu periood: 01.04.2025

PÕHIAHMED

Kommentaari: Aprill

Objekt: Osakond: Nimetus: Projekt:

LISAVÄLJAD

DOKUMENDI TÄITJA

SUMMAD

Nr	Töötaja	Nimi	Pangakonto/IBAN	Selgitus	Kuukood	Valem	Neto	Bruto	Tasuda Bruto	Välja maksta	Vitenumber
1	LUUP	Jüri Luup	EE362200221067235244	30101119828,EE3600001707	202505	PENS_SUM	216.90	225.00	1500.00	1271.52	998048896871234561
2	LUUP	Jüri Luup	EE912200001104839613		202505	PALK	1054.62	1275.00			

Seonduv kanne:

Tüüp: PER_TAS Aeg: 09.05.2025 17:49 Seletus: Aprill Deebet: 2007

Kreedit: 2007 Vahe: 0

Massasetaja... Aseta retsept... Jaga ressursidelt

Nr	Konto	Objektid	Projekt	Sisu	Deebet	Kreedit	KM kood	Aeg	Valuuta	Kogus
1	111201			Pangakonto		1271.52			EUR	
2	212401			Võlad töövõtjatele	1500.00				EUR	
3	212551			Arvestatud sotsiaalmaks (viitvõlg)	495.00				EUR	
4	212552			Arvestatud töötuskindlustusmaks (viitvõlg)	12.00				EUR	
5	212301			Kinnipeetud tulumaksu võlg		174.48			EUR	
6	212304			Sotsiaalmaksu võlg		495.00			EUR	
7	212306			Töötuskindlustusmaksu võlg		36.00			EUR	
8	212308			Kogumispensionimaksude võlg		30.00			EUR	

Töötasude aruanne:

Kuukood: 202505 Aeg: Osakond: Objekt: Projekt: Amet:

TV klass: (vali klass) MV klass: (vali klass) Töötaja: LUUP T. valem: M. valem: (töötasu tüüp)

Vahesumma: Tas. viis: Ravikindlustus: Sugu: Koormus: Suletud:

Sorteeritud: Töötaja Tasu puudub: Kuulub personali: Töötasuvalemid: poordtabel: read kokku: töötaja info: objekt: k

Vaade: arvestus ARUANNE Palgateatis puuc

Töötaja	Nimi	Neto	Bruto	T1	P2	TULU	vaba	TULU_III	vaba	T2	SOTS
21	PALK (Kuupalk)	1054.62	1275.00	20.40	25.50	174.48	436.00	0.00	0.00	10.20	420.75
1	PENS_SUM (Kokkulepitud III samba pensioni summa)	216.90	225.00	3.60	4.50	0.00	0.00	0.00	216.90	1.80	74.25
	Kokku	1271.52	1500.00	24.00	30.00	174.48	436.00	0.00	216.90	12.00	495.00

Kuukood: Aeg: 1.05.2025 : 31.05.2025 Osakond: Objekt: Projekt: Amet:

TV klass: (vali klass) MV klass: (vali klass) Töötaja: LUUP T. valem: M. valem: (töötasu tüüp)

Vahesumma: Tas. viis: Ravikindlustus: Sugu: Koormus: Suletud:

Sorteeritud: Töötaja Tasu puudub: Kuulub personali: Töötasuvalemid: poordtabel: read kokku: töötaja info: objekt: ka

Vaade: väljamaksed ARUANNE Palgateatis puudu

Töötaja	Nimi	Neto	Bruto	T1	P2	TULU	vaba	TULU_III	vaba	T2	SOTS
	Jüri Luup	1054.62	1275.00	20.40	25.50	174.48	436.00	0.00	0.00	10.20	420.75
	PALK (Kuupalk)	1054.62	1275.00	20.40	25.50	174.48	436.00	0.00	0.00	10.20	420.75
	PENS_SUM (Kokkulepitud III samba pensioni summa)	216.90	225.00	3.60	4.50	0.00	0.00	0.00	216.90	1.80	74.25
	Kokku	1271.52	1500.00	24.00	30.00	174.48	436.00	0.00	216.90	12.00	495.00

TSD vaade:

Kuukood: Aeg: 1.05.2025 : 31.05.2025 Osakond: Objekt: Projekt: Amet:

TV klass: (vali klass) MV klass: (vali klass) Töötaja: LUUP T. valem: M. valem: (töötasu tüüp)

Vahesumma: Tas. viis: Ravikindlustus: Sugu: Koormus: Suletud:

Sorteeritud: Töötaja Tasu puudub: Kuulub personali: TSD koodid: poordtabel: read kokku: töötaja info:

Vaade: väljamaksed ARUANNE

Töötaja	Nimi	Neto	Bruto	Tulumaks	vaba	Sotsiaalmaks	vaba	Pension	Töötus Isik	Töötus Firma	SM suurendus	SM vähenus
10	Jüri Luup	1054.62	1275.00	174.48	436.00	420.75	0.00	25.50	20.40	10.20	0.00	0.00
25		216.90	225.00	0.00	216.90	74.25	0.00	4.50	3.60	1.80	0.00	0.00
	Kokku	1271.52	1500.00	174.48	652.90	495.00	0.00	30.00	24.00	12.00	0.00	0.00

Näide 3 Arvestatud tasust kindel summa

Töötaja on tunnitöeline, tasuga 10€/h ja soovib, et iga kuu tema eest kantakse 200€ III sambasse. Lisa töötajakaardile eraldi reale positiivne pensioni valem, positiivse tasuga ning negatiivne pensionivalem, negatiivse tasuga.

NR	Koefitsient	Tasu	Valem	Kirjeldus	Objekt	Töötaja	Algus kp.	Löpp kp.	Lisa Koefitsient	Kommentaar
1		10	TUND	Tunnitasu			01.03.2025			
2		200	PENS_SUM	Kokkulepitud III samba pensioni summa			01.03.2025			
3		-200	PENS_SUM_T	miinus Kokkulepitud III samba pensioni s			01.03.2025			
4										

Us kujundus:

Nr	Koefitsient	Tasu	Valem	Kirjeldus	Objekt	Töötaja	Algus kp.	Löpp kp.	Lisa Koefitsient
1		10	TUND	Tunnitasu		TUULI	01.03.2025		
2		200	PENS_SUM	Kokkulepitud III samba pensioni summa			01.03.2025		
3		-200	PENS_SUM_T	miinus Kokkulepitud III samba pensioni summa			01.03.2025		
4									

Töötasuvaalem **PENS_SUM** (Kokkulepitud III samba pensioni summa) Koguste sakk:

Sule Uus Koopia Jäta Kustuta Salvesta

Andmed Muudatused Kontod Statistika

Töötasuvaalem

Kood PENS_SUM Nimetus Kokkulepitud III samba pensioni summa

Deebet 50731 Krediidit 212401

Maksustatav 0 Valem tüüp kuu Lisa Koefitsient 0

Puhkus Keskmise töötasu arvestus Kinnipidamine Alammäärata Null neto Alati Graafik

Järjekord Laiali Klass III sammas TSD 25

Viimati muutis: SUPER 24.04.2025 16:07:23

Kogused Summad Maksuvaalemid Puudumiste liigid

Min Max ei muuda summat Tulemused: liidetakse Kuu nihe

NR	Korrutis	Kust	Kuidas	Objekt	Töötaja	Alates	Kogus	Algus	Löpp	Kuu filter	Lisad
1											-
2											-

Summade sakk:

Kogused Summad Maksuvaalemid Puudumiste liigid

Min Max Piirang kuu Tulemused: liidetakse Kuu nihe

NR	Korrutis	Kust	Kuidas	Objekt	Töötaja	Alates	Summa	Algus	Löpp	Kuu filter	Lisad
1											-
2											-

Maksuvaalemite sakk:

<input type="radio"/> Kogused			<input type="radio"/> Summad			<input checked="" type="radio"/> Maksuvalemid			<input type="radio"/> Puudumiste liigid		
Jah	On	Ei	Maks								
<input type="radio"/>	<input checked="" type="radio"/>	<input type="radio"/>	T1	Isiku töötuskindlustus							
<input type="radio"/>	<input checked="" type="radio"/>	<input type="radio"/>	P2	Pension töötaja 2%							
<input type="radio"/>	<input checked="" type="radio"/>	<input type="radio"/>	P4	Pension töötaja 4%							
<input type="radio"/>	<input checked="" type="radio"/>	<input type="radio"/>	P6	Pension töötaja 6%							
<input type="radio"/>	<input type="radio"/>	<input checked="" type="radio"/>	TULU	Tulumaks							
<input checked="" type="radio"/>	<input type="radio"/>	<input type="radio"/>	TULU_III	Tulumaks III sambasse							
<input type="radio"/>	<input type="radio"/>	<input checked="" type="radio"/>	TULU_P	Tulumaks vanaduspensionieas							
<input type="radio"/>	<input checked="" type="radio"/>	<input type="radio"/>	T2	Firma töötuskindlustus							
<input type="radio"/>	<input checked="" type="radio"/>	<input type="radio"/>	SOTS	Sotsmaks							
<input type="radio"/>	<input type="radio"/>	<input checked="" type="radio"/>	SOTS_TV	Töövõimetuspensionäri sotsmaks							

Töötasuvaalem **PENS_SUM_T** (miinus Kokkulepitud III samba pensioni summa)



Vähendamise valemil tuleb TSD kood valida 10 ehk palgatulu.

Koguste sakil lisa lind ei muuda summat, Korrutis -1 ja Kogus -1 ning valemi tüüp vali tükk:

Sule Uus Koopia Jäta Kustuta Salvesta

Andmed Muudatud Kontod Statistika

Töötasuvaalem

Kood PENS_SUM_T Nimetus miinus Kokkulepitud III samba pensioni summa Järjekord

Deebet 50731 Kredit 212401 Laiali

Maksustatav 0 Valemi tüüp tükk Lisa Koefitsient 0 Klass (vali klass)

Puhkus Keskmise töötasu arvestus Kinnipidamine Alammäärata Null neto Alati Graafik TSD 10

Viimati muutis: SUPER 25.04.2025 9:33:53

Kogused Summad Maksuvalemid Puudumiste liigid

Min Max ei muuda summat Tulemused: liidetakse Kuu nihe

NR	Korrutis	Kust	Kuidas	Objekt	Töötaja	Alates	Kogus	Algus	Löpp	Kuu filter
1	-1						0			
2										

Summade sakk:

Kogused Summad Maksuvalemid Puudumiste liigid

Min Max Piirang kuu Tulemused: liidetakse Kuu nihe

NR	Korrutis	Kust	Kuidas	Objekt	Töötaja	Alates	Summa	Algus	Löpp	Kuu filter	Lisad
1											-
2											-

Maksuvalemite sakk:

Kogused Summad Maksuvalemid Puudumiste liigid

Jah	On	Ei	Maks								
<input type="radio"/>	<input checked="" type="radio"/>	<input type="radio"/>	T1	Isiku töötuskindlustus							
<input type="radio"/>	<input checked="" type="radio"/>	<input type="radio"/>	P2	Pension töötaja 2%							
<input type="radio"/>	<input checked="" type="radio"/>	<input type="radio"/>	P4	Pension töötaja 4%							
<input type="radio"/>	<input checked="" type="radio"/>	<input type="radio"/>	P6	Pension töötaja 6%							
<input checked="" type="radio"/>	<input type="radio"/>	<input type="radio"/>	TULU	Tulumaks							
<input type="radio"/>	<input checked="" type="radio"/>	<input type="radio"/>	TULU_III	Tulumaks III sambasse							
<input type="radio"/>	<input type="radio"/>	<input checked="" type="radio"/>	TULU_P	Tulumaks vanaduspensionieas							
<input type="radio"/>	<input checked="" type="radio"/>	<input type="radio"/>	T2	Firma töötuskindlustus							
<input type="radio"/>	<input checked="" type="radio"/>	<input type="radio"/>	SOTS	Sotsmaks							
<input type="radio"/>	<input type="radio"/>	<input checked="" type="radio"/>	SOTS_TV	Töövõimetuspensionäri sotsmaks							

Töötasu arvestusele lisa töötajad tavapäraselt.

Töötasu arvestus:

Aeg: 31.03.2025 | Perioodi algus: 01.03.2025 | Perioodi lõpp: 31.03.2025 | Kuukood: 202504 | Sotsiaalmaksu periood: 01.03.2025

PÕHIAHMED
 LISAVÄLJAD
 MENETLUS
 DOKUMENDI TÄITJA
 SUMMAD

Neto: 1372.79 | Bruto: 1680.00 | Isikumaksud: 307.21 | Tööandja maksud: 567.84

Nr	Töötaja	Nimi	Valem	Objekt	Projekt	Kogus	Neto	Bruto	Bruto ühik	Isikumaksud	Tööandja maksud	Välja maksta
1	TUND	Tunni Tööline	PENS_SUM	TUND		1	192.80	200.00	200	7.20	67.60	1372.794
2	TUND	Tunni Tööline	TUND	TUND		168	1330.37	1680.00	10	349.63	567.84	
3	TUND	Tunni Tööline	PENS_SUM_T	TUND		-1	-150.38	-200.00	200	-49.62	-67.60	

Seonduv kanne:

Tüüp: PALK | Aeg: 31.03.2025 | Seletus:

Deebet: 2515.44 | Krediid: 2515.44 | Vahe: 0

Nr	Konto	Objektid	Projekt	Sisu	Deebet	Krediid	KM kood	Aeg	Valuuta	Kogus
1	212401	TARTU		Võlad töövõtjatele		1680.00			EUR	
2	212551	TARTU		Arvestatud sotsiaalmaks (viitvõlg)		554.40			EUR	
3	212552	TARTU		Arvestatud töötuskindlustusmaks (viitvõlg)		13.44			EUR	
4	50731	TARTU,TUND		TUND PENS_SUM_T Pensionikulud		200.00			EUR	
5	50731	TARTU,TUND		TUND PENS_SUM Pensionikulud		1680.00			EUR	
6	541101	TARTU,TUND		TUND TUND Tööjõukulud		554.40			EUR	
7	542101	TARTU,TUND		TUND TUND:SOTS Sotsiaalmaksu kulu		66.00			EUR	
8	542101	TARTU,TUND		TUND PENS_SUM_T:SOTS Sotsiaalmaksu kulu		66.00			EUR	
9	542101	TARTU,TUND		TUND PENS_SUM:SOTS Sotsiaalmaksu kulu		13.44			EUR	
10	542201	TARTU,TUND		TUND TUND:T2 Töötuskindlustuse kulu		1.60			EUR	
11	542201	TARTU,TUND		TUND PENS_SUM_T:T2 Töötuskindlustuse kulu		1.60			EUR	
12	542201	TARTU,TUND		TUND PENS_SUM:T2 Töötuskindlustuse kulu					EUR	

Töötasu väljamakse:

Tasumisviis: p | Aeg: 25.04.2025 13:29:16 | Töötasu arvestus: 100101 | Kuukood: 202504 | Sotsiaalmaksu periood:

PÕHIAHMED
 LISAVÄLJAD
 DOKUMENDI TÄITJA
 SUMMAD

Nr	Töötaja	Nimi	Pangakonto/IBAN	Selgitus	Kuukood	Valem	Neto	Bruto	Tasuda Bruto	Välja maksta	Viitenumber
1	TUND	Tunni Tööline	EE912200001104839613		202504	PENS_SUM_T	-150.38	-200.00	1680.00	1372.79	
2	TUND	Tunni Tööline	EE362200221067235244	30101119828,EE3600001707	202504	PENS_SUM	192.80	200.00			998048896871234561
3	TUND	Tunni Tööline	EE912200001104839613		202504	TUND	1330.37	1680.00			

Seonduv kanne:

Tüüp Aeg Seletus
 PER_TAS 25.04.2025 13:29:14

Deebet 2247.84 Krediid 2247.84 Vahe 0

Massasetaja... Aseta retsept... Jaga ressursidelt

Nr	Konto	Objektid	Projekt	Sisu	Deebet	Kreedid	KM kood	Aeg	Valuuta	Kogus
1	111201	TARTU		Pangakonto		1372.79			EUR	
2	212401	TARTU		Võlad töövõtjatele	1372.79				EUR	
3	212401	TARTU		Võlad töövõtjatele	307.21				EUR	
4	212551	TARTU		Arvestatud sotsiaalmaks (viitvõlg)	554.40				EUR	
5	212552	TARTU		Arvestatud töötuskindlustusmaks (viitvõlg)	13.44				EUR	
6	212301	TARTU		Kinnipeetud tulumaksu võlg		246.73			EUR	
7	212304	TARTU		Sotsiaalmaksu võlg		554.40			EUR	
8	212306	TARTU		Töötuskindlustusmaksu võlg		40.32			EUR	
9	212308	TARTU		Kogumispensionimaksete võlg		33.60			EUR	

Töötasude aruanne:

Kuukood 202504 Aeg : Osakond Objekt Projekt Amet
 TV klass MV klass Töötaja TUND T. valem M. valem (töötasu tüüp) (Dokur
 Tas. viis Ravikindlustus Sugu Koormus Suletud
 Vahesumma Seeria Kuulub personali Töötasuvalemid pöördtabel read kokku töötaja info objekt kasu
 Sorteeritud Töötaja Tasu puudub Vaade arvestus ARUANNE | Palgateatis puudur

Töötaja	Nimi	Neto	Bruto	T1	P2	TULU	vaba	TULU_III	vaba	T2	SOTS
1	TUND										
	1 PENS_SUM (Kokkulepitud III samba pensioni summa)	192.80	200.00	3.20	4.00	0.00	0.00	0.00	192.80	1.60	66.00
	-1 PENS_SUM_T (miinus Kokkulepitud III samba pensioni summa)	-150.38	-200.00	-3.20	-4.00	-42.42	0.00	0.00	0.00	-1.60	-66.00
	168 TUND (Tunnitasu)	1 330.37	1 680.00	26.88	33.60	289.15	305.20	0.00	0.00	13.44	554.40
	Kokku	1 372.79	1 680.00	26.88	33.60	246.73	305.20	0.00	192.80	13.44	554.40

TSD vaade:

Kuukood Aeg : 1.04.2025 : 30.04.2025 Osakond Objekt Projekt Amet
 TV klass MV klass Töötaja TUND T. valem M. valem (töötasu tüüp) (Dokur
 Tas. viis Ravikindlustus Sugu Koormus Suletud
 Vahesumma Seeria Kuulub personali Töötasuvalemid pöördtabel read kokku töötaja info objekt kasu
 Sorteeritud Töötaja Tasu puudub Vaade väljamaksed ARUANNE | Palgateatis puudur

Töötaja	Nimi	Neto	Bruto	Tulumaks	vaba	Sotsiaalmaks	vaba	Pension	Töötus Isik	Töötus Firma	SM suurendus	SM vähendus
10	25	1 179.99	1 480.00	246.73	305.20	488.40	0.00	29.60	23.68	11.84	0.00	0.00
		192.80	200.00	0.00	192.80	66.00	0.00	4.00	3.20	1.60	0.00	0.00
	Kokku	1 372.79	1 680.00	246.73	498.00	554.40	0.00	33.60	26.88	13.44	0.00	0.00

Näide 4 Arvestatud tasust kindel protsent

Töötaja on tunnitööline, tasuga 10€/h ja soovib, et iga kuu tema eest kantakse 10% tema töötasust III sambasse.

Töötajakaardil on märgitud TUND valem tunnitasuga, Lisa töötajakaardile eraldi reale positiivne pensioni valem ning negatiivne pensionivalem, tasuga null:

NR	Koefitsient	Tasu	Valem	Kirjeldus	Objekt	Töötaja	Algus kp.	Löpp kp.	Lisa Koefitsient	Kommentaar
1		10	TUND	Tunnitasu			01.03.2025			
2		0	PENSION_ARV	Töandja tasutav pension III sammu %			01.03.2025			
3		0	PENS_ARV	miinus Töandja tasutav pension III sam			01.03.2025			
4										

Uus kujundus:

Nr	Koefitsient	Tasu	Valem	Kirjeldus	Objekt	Töötaja	Algus kp.	Löpp kp.	Lisa Koefitsient
1	Otsi	Otsi	Otsi	Otsi	Otsi	Otsi	Otsi	Otsi	Otsi
1		10	TUND	Tunnitasu		TUULI	01.03.2025		
2		0	PENSION_ARV	Töandja tasutav pension III sammu % arvestatud tasult			01.03.2025		
3		0	PENS_ARV	miinus Töandja tasutav pension III sammu % arvestatud tasult			01.03.2025		
4									
5									

Töötasuvalet **PENSION_ARV** (Töandja tasutav pension III sammu % arvestatud tasult). Valemi klass vali III sammu.

Koguste sakk:

Sule Uus Koopia Jäta Kustuta Salvesta

Andmed Muudatused Kontod Statistika

Töötasuvalet

Kood PENSION_ARV Nimetus Töandja tasutav pension III sammu % arvestatud ta Järjekord

Deebet 50731 Krediid 212401 Laiali

Maksustatav 0 Valemi tüüp kuu Lisa Koefitsient 0 Klass III sammu

Puhkus Keskmise töötasu arvestus Kinnipidamine Alammäärata Null neto Alati Graafik TSD 25

Viimati muutis: SUPER 25.04.2025 10:27:48

Kogused Summad Maksuvalemid Puudumiste liigid

Min Max ei muuda summat Tulemused: liidetakse Kuu nihe

NR	Korrutis	Kust	Kuidas	Objekt	Töötaja	Alates	Kogus	Algus	Löpp	Kuu filter
1										

Summade sakil, korrutiseks märgi kokkulepitud protsents:

Kogused **Summad** Maksuvalemid Puudumiste liigid

Min Max Piirang aasta Tulemused: liidetakse Kuu nihe

NR	Korrutis	Kust	Kuidas	Objekt	Töötaja	Alates	Summa	Algus	Löpp	Kuu filter	Lisad
1	0.1	Arvestatud töötasu	TUND				0	0			<input type="checkbox"/> Neto <input type="checkbox"/> Töandja maks
2											

Maksuvalemite sakk:

		<input type="radio"/> Kogused	<input type="radio"/> Summad	<input checked="" type="radio"/> Maksuvalemid	<input type="radio"/> Puudumiste liigid
Jah	On	Ei	Maks		
<input type="radio"/>	<input checked="" type="radio"/>	<input type="radio"/>	T1	Isiku töötuskindlustus	
<input type="radio"/>	<input checked="" type="radio"/>	<input type="radio"/>	P2	Pension töötaja 2%	
<input type="radio"/>	<input checked="" type="radio"/>	<input type="radio"/>	P4	Pension töötaja 4%	
<input type="radio"/>	<input checked="" type="radio"/>	<input type="radio"/>	P6	Pension töötaja 6%	
<input type="radio"/>	<input type="radio"/>	<input checked="" type="radio"/>	TULU	Tulumaks	
<input checked="" type="radio"/>	<input type="radio"/>	<input type="radio"/>	TULU_III	Tulumaks III sambasse	
<input type="radio"/>	<input type="radio"/>	<input checked="" type="radio"/>	TULU_P	Tulumaks vanaduspensionieas	
<input type="radio"/>	<input checked="" type="radio"/>	<input type="radio"/>	T2	Firma töötuskindlustus	
<input type="radio"/>	<input checked="" type="radio"/>	<input type="radio"/>	SOTS	Sotsmaks	
<input type="radio"/>	<input type="radio"/>	<input checked="" type="radio"/>	SOTS_TV	Tööõimetuspensionäri sotsmaks	

Töötasuvaalem **PENS_ARV** (miinus Tööandja tasutav pension III sammas % arvestatud tasult)



Vähendamise valemil tuleb TSD kood valida 10 ehk palgatulu.

Koguste sakil lisa Korrutis -1 ja Kogus -1 ning valemi tüüp vali tük:

Sule Uus Koopia Jäta Kustuta Salvesta

Andmed Muudatused Kontod Statistika

Töötasuvaalem

Kood: PENS_ARV Nimetus: miinus Tööandja tasutav pension III sammas % arves

Deebet: 50731 Kreedid: 212401

Maksustatav: 0 Valemi tüüp: kuu Lisa Koeffitsient: 0

Puhkus Keskmise töötasu arvestus Kinnipidamine Alammäärata Null neto Alati Graafik

Järjekord: Laiali: Klass: III sammas TSD: 10

Viimati muutis: SUPER 25.04.2025 13:50:56

Kogused Summad Maksuvalemid Puudumiste liigid

Min: Max: ei muuda summat Tulemused: liidetakse Kuu nihe

NR	Korrutis	Kust	Kuidas	Objekt	Töötaja	Alates	Kogus	Algus	Löpp	Kuu filter	Lisad
1	-1						0				-

Summade sakil, korrutiseks märgi kokkulepitud protsent:

Kogused Summad Maksuvalemid Puudumiste liigid

Min: Max: Piirang: aasta Tulemused: liidetakse Kuu nihe

NR	Korrutis	Kust	Kuidas	Objekt	Töötaja	Alates	Summa	Algus	Löpp	Kuu filter	Lisad
1	0.1	Arvestatud töötasu	TUND				0	0			<input type="checkbox"/> Neto <input type="checkbox"/> Tööandja maks
2											
3											

Maksuvalemite sakk:

Kogused
 Summad
 Maksuvalemid
 Puudumiste liigid

Jah	On	Ei	Maks	
<input type="radio"/>	<input checked="" type="radio"/>	<input type="radio"/>	T1	Isiku töötuskindlustus
<input type="radio"/>	<input checked="" type="radio"/>	<input type="radio"/>	P2	Pension töötaja 2%
<input type="radio"/>	<input checked="" type="radio"/>	<input type="radio"/>	P4	Pension töötaja 4%
<input type="radio"/>	<input checked="" type="radio"/>	<input type="radio"/>	P6	Pension töötaja 6%
<input type="radio"/>	<input checked="" type="radio"/>	<input type="radio"/>	TULU	Tulumaks
<input type="radio"/>	<input type="radio"/>	<input checked="" type="radio"/>	TULU_III	Tulumaks III sambasse
<input type="radio"/>	<input checked="" type="radio"/>	<input type="radio"/>	TULU_P	Tulumaks vanaduspensionieas
<input type="radio"/>	<input checked="" type="radio"/>	<input type="radio"/>	T2	Firma töötuskindlustus
<input type="radio"/>	<input checked="" type="radio"/>	<input type="radio"/>	SOTS	Sotsmaks
<input type="radio"/>	<input type="radio"/>	<input checked="" type="radio"/>	SOTS_TV	Töövõimetuspensionäri sotsmaks



Selleks, et arvestatud tasudelt arvutada 15% III sambasse tuleks töötasu arvestusele esialgu lisada töötasu valemid ja seejärel pensionivalemid.

Selleks on mugav kasutada Töötasuvalemi klasse mida saad süsteemi seadistustes ise juurde

PERSONALI SEADISTUSED

Töötasuvalemi klassid

Töötasud, Puudumised, III sambas

luua:

Töötasu arvestusel vali Valemi klass **Töötasud** ning lisa töötajad, salvesta:

Aeg: 30.04.2025 | Perioodi algus: 01.04.2025 | Perioodi lõpp: 30.04.2025 | Kuukood: 202505 | Sotsiaalmaksu periood: 01.04.2025

PÕHIANDMED
 periodiseeri

Kommentaar: | Objekt: | Osakond: | Osakonna nimi: | Projekt: | Valemi klass: Töötasud

LISAVÄLJAD
 MENETLUS
 DOKUMENDI TÄITJA
 SUMMAD

Nr	Töötaja	Nimi	Valem	Objekt	Projekt	Kogus	Neto	Bruto	Bruto ühik	Isikumaksud	Tööandja maksud	Välja maksta
1	TUND	Tunni Tööline	TUND	TUND		168	1330.37	1680.00	10	349.63	567.84	1330.37

Seejärel vaheta Valemi klass ja vali **III sambas** ning lisa uuesti töötajad: Nüüd lisati pensioni valemid arvestatud tasudelt.

Aeg: 30.04.2025 | Perioodi algus: 01.04.2025 | Perioodi lõpp: 30.04.2025 | Kuukood: 202505 | Sotsiaalmaksu periood: 01.04.2025

PÕHIANDMED

Kommentaar: | Objekt: | Osakond: | Osakonna nimi: | Projekt: | **Valemi klass: III samm**

periodiseeri

LISAVÄLJAD

MENETLUS

DOKUMENDI TÄITJA

SUMMAD

Neto: 1366.00 | Bruto: 1680.00 | Isikumaksud: 314.00 | Töandja maksud: 567.84

Nr	Töötaja	Nimi	Valem	Objekt	Projekt	Kogus	Neto	Bruto	Bruto ühik	Isikumaksud	Töandja maksud	Välja maksta
1	TUND	Tunni Tööline	TUND	TUND		168	1330.37	1680.00	10	349.63	567.84	1366.0026
2	TUND	Tunni Tööline	PENSION_ARV	TUND		1	161.95	168.00	168	6.05	56.78	
3	TUND	Tunni Tööline	PENS_ARV	TUND		1	-126.32	-168.00	-168	-41.68	-56.78	

Seotud kanne:

Tüüp: PALK | Aeg: 30.04.2025 | Seletus:

Deebet: 2472.62 | Kredit: 2472.62 | Vahe: 0

Nr	Konto	Objektid	Projekt	Sisu	Deebet	Kredit	KM kood	Aeg	Valuuta	Kogus
1	212401			Võlad töövõtjatele		1680.00			EUR	
2	212551			Arvestatud sotsiaalmaks (viitvõlg)		554.40			EUR	
3	212552			Arvestatud töötuskindlustusmaks (viitvõlg)		13.44			EUR	
4	50731	TUND		TUND PENSION_ARV Pensionikulud	168.00				EUR	
5	50731	TUND		TUND PENS_ARV Pensionikulud		168.00			EUR	
6	541101	TUND		TUND TUND Tööjõukulud	1680.00				EUR	
7	542101	TUND		TUND PENSION_ARV:SOTS Sotsiaalmaksu kulu	55.44				EUR	
8	542101	TUND		TUND TUND:SOTS Sotsiaalmaksu kulu	554.40				EUR	
9	542101	TUND		TUND PENS_ARV:SOTS Sotsiaalmaksu kulu		55.44			EUR	
10	542201	TUND		TUND PENSION_ARV:T2 Töötuskindlustuse kulu	1.34				EUR	
11	542201	TUND		TUND TUND:T2 Töötuskindlustuse kulu	13.44				EUR	
12	542201	TUND		TUND PENS_ARV:T2 Töötuskindlustuse kulu		1.34			EUR	

Töötasu väljamakse:

Tasumisviis: p | Aeg: 12.05.2025 14:02 | Töötasu arvestus: 100104 | Kuukood: 202505 | Sotsiaalmaksu periood: 01.04.2025

PÕHIANDMED

LISAVÄLJAD

DOKUMENDI TÄITJA

SUMMAD

Nr	Töötaja	Nimi	Pangakonto/IBAN	Selgitus	Kuukood	Valem	Neto	Bruto	Tasuda Bruto	Välja maksta	Viitenumber
1	TUND	Tunni Tööline	EE912200001104839613		202505	TUND	1330.37	1680.00	1680.00	1366.00	
2	TUND	Tunni Tööline	EE362200221067235244	30101119828,EE3600001707	202505	PENSION_ARV	161.95	168.00			998048896871234561
3	TUND	Tunni Tööline	EE912200001104839613		202505	PENS_ARV	-126.32	-168.00			

Seonduv kanne:

Tüüp: PER_TAS Aeg: 12.05.2025 14:02 Seletus:

Deebet: 2247.84 Kredit: 2247.84 Vahe: 0

Massasetaja... Aseta retsept... Jaga ressursidelt

Nr	Konto	Objektid	Projekt	Sisu	Deebet	Kredit	KM kood	Aeg	Valuuta	Kogus
1	111201			Pangakonto		1366.00			EUR	
2	212401			Võlad töövõtjatele	1680.00				EUR	
3	212551			Arvestatud sotsiaalmaks (viitvõlg)	554.40				EUR	
4	212552			Arvestatud töötuskindlustusmaks (viitvõlg)	13.44				EUR	
5	212301			Kinnipeetud tulumaksu võlg		253.52			EUR	
6	212304			Sotsiaalmaksu võlg		554.40			EUR	
7	212306			Töötuskindlustusmaksu võlg		40.32			EUR	
8	212308			Kogumispensionimaksude võlg		33.60			EUR	

Töötasude aruanne:

Kuukood: 202505 Aeg: Osakond: Objekt: Projekt: Amet: (töötaja lisaväli)

TV klass: (vali klass) MV klass: (vali klass) Töötaja: TUND T. valem: M. valem: (töötasu tüüp) (Dokumendi lisaväli)

Vahesumma: Tas.viis: Ravikindlustus: Sugu: Koormus: Suletud: (Dokumendi lisaväli)

Sorteeritud: Töötaja Tasu puudub: Töötasuvalemid: pöordtabel: read kokku: töötaja info: objekt: kasutatud maksud

Vaade: arvestus ARUANNE | Palgateatis puudumistega 2023

Töötaja	Nimi	Tunni Tooline	Neto	Bruto	T1	P2	TULU	vaba	TULU_III	vaba	T2	SOTS
1	PENS_ARV	(minuss Tööandja tasutav pension III sammas % arvestatud tasult)	-126.32	-168.00	-2.69	-3.36	-35.63	0.00	0.00	0.00	-1.34	-55.44
1	PENSION_ARV	(Tööandja tasutav pension III sammas % arvestatud tasult)	161.95	168.00	2.69	3.36	0.00	0.00	0.00	161.95	1.34	55.44
168	TUND	(Tunnitasu)	1330.37	1680.00	26.88	33.60	289.15	305.20	0.00	0.00	13.44	554.40
		Kokku	1366.00	1680.00	26.88	33.60	253.52	305.20	0.00	161.95	13.44	554.40

Kuukood: Aeg: 1.05.2025 : 31.05.2025 Osakond: Objekt: Projekt: Amet: (töötaja lisaväli)

TV klass: (vali klass) MV klass: (vali klass) Töötaja: TUND T. valem: M. valem: (töötasu tüüp) (Dokumendi lisaväli)

Vahesumma: Tas.viis: Ravikindlustus: Sugu: Koormus: Suletud: (Dokumendi lisaväli)

Sorteeritud: Töötaja Tasu puudub: Töötasuvalemid: pöordtabel: read kokku: töötaja info: objekt: kasutatud maksud

Vaade: väljamaksed ARUANNE | Palgateatis puudumistega 2023

Töötaja	Nimi	Tunni Tooline	Neto	Bruto	T1	P2	TULU	vaba	TULU_III	vaba	T2	SOTS
1	PENS_ARV	(minuss Tööandja tasutav pension III sammas % arvestatud tasult)	-126.32	-168.00	-2.69	-3.36	-35.63	0.00	0.00	0.00	-1.34	-55.44
1	PENSION_ARV	(Tööandja tasutav pension III sammas % arvestatud tasult)	161.95	168.00	2.69	3.36	0.00	0.00	0.00	161.95	1.34	55.44
1	TUND	(Tunnitasu)	1330.37	1680.00	26.88	33.60	289.15	305.20	0.00	0.00	13.44	554.40
		Kokku	1366.00	1680.00	26.88	33.60	253.52	305.20	0.00	161.95	13.44	554.40

TSD vaade:

Kuukood: Aeg: 1.05.2025 : 31.05.2025 Osakond: Objekt: Projekt: Amet: (töötasu tüüp)

TV klass: (vali klass) MV klass: (vali klass) Töötaja: TUND T. valem: M. valem: (töötasu tüüp) (Dokumendi lisaväli)

Vahesumma: Tas.viis: Ravikindlustus: Sugu: Koormus: Suletud: (Dokumendi lisaväli)

Sorteeritud: Töötaja Tasu puudub: TSD koodid: pöordtabel: read kokku: töötaja info

Vaade: väljamaksed ARUANNE

Töötaja	Nimi	Tunni Tooline	Neto	Bruto	Tulumaks	vaba	Sotsiaalmaks	vaba	Pension	Töötus Isik	Töötus Firma	SM suurendus	SM vahendus
10			1204.05	1512.00	253.52	305.20	498.96	0.00	30.24	24.19	12.10	0.00	0.00
25			161.95	168.00	0.00	161.95	55.44	0.00	3.36	2.69	1.34	0.00	0.00
		Kokku	1366.00	1680.00	253.52	467.15	554.40	0.00	33.60	26.88	13.44	0.00	0.00

From: <https://wiki.directo.ee/> - Directo Help

Permanent link: https://wiki.directo.ee/et/iii_pensionimaksed

Last update: 2026/03/23 14:42

